

MINISTERIO DE RELACIONES EXTERIORES Y CULTO

ASILO COLONIA REGIONAL MIXTO
DE RETARDADOS

ESTACIÓN TORRES.—F.C.C.B.A.

MEMORIA

MÉDICO—ADMINISTRATIVA

CORRESPONDIENTE AL AÑO

1929

PRESENTADA A LA COMISIÓN

ASESORA DE ASILOS Y HOS-

PITALES REGIONALES " " "



IMPRESA Y ENCUADERNACIÓN
DEL ASILO COLONIA REGIONAL MIXTO DE RETARDADOS

1931

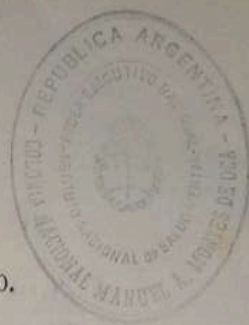

Torres, Abril 28 de 1930.

Excmo. Señor *Ministro de Relaciones Exteriores*
y Culto,

Doctor Horacio B. Oyhanarte.

Tengo el honor de elevar, adjunto, al Señor Ministro, la Memoria médico-administrativa del Asilo Colonia Regional Mixto de Retardados, en Torres, correspondiente al año 1929.

I

Desde el 1º de Enero hasta el 31 de Diciembre del año mencionado, ingresaron 96 mujeres y 88 varones frenasténicos, ó sea un total de 184 frenasténicos de ambos sexos; los que sumados a la población existente el 31 de Diciembre de 1928, da un total de asistidos, durante el año que abarca la presente Memoria, de 1.284 frenasténicos, de los cuales 710 son varones, y los 574 restantes, mujeres.

La población de este Asilo, el día 31 de Diciembre de 1929, es de 1.118 frenasténicos: 514 mujeres y 604 varones. Comparada esta población con la existente en igual fecha del año 1928, acusa un aumento de 36 mujeres y una disminución de 18 varones, ó sea un 7.53 % y un 2.89 %, respectivamente.

A la población del establecimiento, existente al finalizar el año último, hay que agregarle 41 alienados que se asisten en este Asilo desde su habilitación, donde han prestado importantes servicios en las tareas agrícolas y otros trabajos y que fueron remitidos por la Colonia Nacional de Alienados, "Doctor Domingo Cabred", en Open Door; con los cuales la población total de este establecimiento alcanza a la cifra de 1.159 asilados.

Sobre el total de frenasténicos asistidos durante el año 1929,

- 1.118 de ambos sexos - egresaron 166; de los cuales 19 lo hicieron muy mejorados, o sea un porcentaje de 1.69 %; 22 mejorados, o sea un 1,97 %; 61 sin mejoría, o sea un 5,46 %; 1 que egresó por no ser retardado, ó sea un 0,089 % y los 63 restantes fallecidos, ó sea un 5,63 o/o. - De estos últimos, tan solo 2 frenasténicos, ó sea un 3.18 o/o, pertenecen a la categoría de "educables"; los 61 restantes, o sea un 96.82 o/o son frenasténicos ineducables y profundos.

La epilepsia y la tuberculosis, al igual que en la mayor parte de los años anteriores, han sido las enfermedades causantes de la mitad del total de los fallecimientos: 25.40 o/o de los fallecidos lo han sido a causa de la primera de las enfermedades nombradas; 23.81 o/o por causa de la tuberculosis.

En cuanto a la racionalidad de los frenasténicos, en la población existente en el establecimiento, al finalizar el año que abarca la presente Memoria, se presenta como sigue; 1.009 argentinos, ó sea un 90.25 o/o y 109 extranjeros, ó sea un 9.75 o/o. De estos últimos, 35 son españoles, ó sea un 32.11 o/o; 29 italianos, o sea un 26.60 o/o; 9 uruguayos, o sea un 8.26 o/o; 9 rusos, o sea un 8.26 o/o, etc.

La procedencia del total de frenasténicos ingresados durante el año anterior, es la siguiente: de la Capital Federal el 54.89 o/o; de la Provincia de Buenos Aires, el 33.70 o/o y de las demás provincias restantes y territorios nacionales, el 11.41 o/o.

Por último, teniendo presente la clasificación ya adoptada, que establece tres categorías de frenasténicos: leves, medianos y profundos, tenemos que en el año 1929 han ingresado 24 de los primeros, ó sea un 13.04 o/o; 123 de los segundos, ó sea un 66.85 o/o y los restantes 37, de los profundos, ó sea un 20.11 o/o.

II

El tratamiento médico-pedagógico se ha llevado a cabo en la misma forma que se ha hecho desde la inauguración del Asilo y siempre de acuerdo con el programa instituido por el Pro-

fesor Doctor Domingo Cabred, Ex-Presidente de la extinguida Comisión Asesora de Asilos y Hospitales Regionales; programa que se ajusta al tratamiento médico-pedagógico de Bourneville. La educación de los frenasténicos ha sido de orden intelectual, físico, profesional y moral.- La educación que reciben los frenasténicos, de orden intelectual, por intermedio de los maestros de escuela - los que son especializados en la enseñanza del retardado - ha dado muy halagüeños resultados y se ha aplicado invariablemente, la enseñanza concreta, sensorial e intuitiva, utilizándose todo el material pedagógico y los métodos especializados más modernos para esta clase de anormales.

Los maestros de escuela han seguido una preparación científica, técnica y práctica, con alumnos de diversos grados y reúnen cualidades de carácter especiales para amoldarse a la psicología de cada asilado, haciendo derroche de paciencia, cariño y dedicación y adoptando una conducta conveniente para cada uno de ellos: una energía comunicativa para los débiles de inteligencia y fría autoridad para los anormales afectivos, desempeñándose a la vez con delicadeza y habilidad pedagógica.- Es así como los niños anormales educables, siguen un plan pedagógico, donde se procede a la educación de los sentidos, hacen ejercicios de lenguaje, de escritura, de cálculo intuitivo, de dibujo, de lectura, de gimnasia; cursan clase de canto, música y baile; recitado, gramática, historia, geografía, historia natural, geometría, de trabajos manuales y se ejercitan en juegos individuales y juegos colectivos, habiéndose comprobado por las pruebas de examen de fin de año, como puede verse en las planillas que figuran en la presente Memoria y como lo comprueban los informes de los maestros sobre la preparación de cada alumno, el óptimo resultado a que se ha llegado con el programa seguido.

Han concurrido a las clases 278 frenasténicos de ambos sexos, lo que da un porcentaje de asistencia de 21.65 o/o sobre el total de asistidos.- De ellos, 38 cursan el 4º grado; 21 el 3º; 13 el 2º; 42 el 1º adelantado; 29 el 1º medio adelantado; 69 el 1º grado y los 66 restantes el grado preparatorio.

Cada frenasténico posee su correspondiente legajo, el que está formado por los documentos que a continuación se expresan: bo-

letín anamnésico, historia clínica, boletín psicológico; boletines escolar mensual, de gimnasia, de talleres y de trabajos rurales; ficha dactiloscópica y fotografía.

A las clases de música, canto y baile, concurrieron 129 frenasténicos de ambos sexos, ó sea un 10 o/o sobre el total de asistidos.

La banda de música del Asilo compuesta en la actualidad por un total de 18 frenasténicos, continúa progresando y ejecuta con mucha precisión, innumerables tangos, marchas, himnos, mazurcas, etc.

En cuanto a la educación física, se desarrolla como todos los años con la mayor regularidad, habiendo concurrido a estas clases, en el año anterior, un total de 289 frenasténicos varones, o sea un 40,70 o/o sobre el total de asistidos en esta sección; los que practican ejercicios elementales y con aparatos y numerosos juegos al aire libre, como ser foot-ball, lawn-tennis, boxeo, bochas, bicicleta y ejercicios de equitación.- Saben andar a caballo 27 asilados, o sea un 3.80 o/o.

El trabajo profesional, del cual se puede decir que es el elemento más importante é indispensable que se utiliza en el tratamiento moral del frenasténico, se lleva siempre a cabo con éxito creciente, habiendo recibido educación los frenasténicos, teniéndose presente las aptitudes que cada uno de ellos ha demostrado, de acuerdo con la ley de Belhomme que dice que todo frenasténico es educable según el grado de su debilidad mental.

Concurrieron a los numerosos talleres del Asilo: carpintería, sastrería, imprenta, herrería, hojalatería, zapatería, colchonería, escobería, panadería, lavadero, taller de costura, etc., un total de 243 frenasténicos de ambos sexos, ó sea un 18.92 o/o sobre el total de asistidos.

Los trabajos rurales, de horticultura, jardinería y agricultura, se han continuado efectuando con óptimo resultado, con ayuda del frenasténico.- Existe en el establecimiento una extensa zona cultivada con diversos productos (véase plano página 45), dividida como sigue: jardines y parque, 56 hectáreas; vivero, 8 hectáreas; quinta de verduras, 27 hectáreas; alfalfa, 83 hectáreas;

avena, 20 hectáreas; lino, 12 hectáreas; maíz, 5 hectáreas, etc., a lo que han cooperado los frenasténicos con su trabajo, los que efectúan en compañías y las que son dirigidas por empleados competentes, habiéndose cosechado la avena, alfalfa, lino, verduras y plantaciones, cuyas fotografías se acompañan en la presente Memoria.

Las fiestas escolares, sesiones cinematográficas, fiestas patrias y esparcimientos morales de diversa índole, han contribuido también a la educación moral del frenasténico, a la que han cooperado las Hermanas de Caridad y el Capellán del Asilo, pues han concurrido a las prácticas religiosas que se celebran en la Capilla, un conjunto de 132 asilados de ambos sexos, ó sea un 10.28 o/o sobre el total de asistidos.

III

El servicio médico ha sido atendido por el que suscribe y por el Señor Médico Interno, Doctor Italo D. Chiama, con la mayor dedicación, con la colaboración de los practicantes, personal de enfermeros y las Hermanas de Caridad. La higiene y el buen tratamiento médico que se observa en todas las secciones del Asilo, han impedido el desarrollo de enfermedades infecciosas a forma epidémica, por lo que el estado general de la población ha sido bueno.

El consultorio odontológico, a cargo del Señor Federico Amaya, ha atendido, en el año, 246 enfermos, en los cuales se han efectuado 224 extracciones y 22 curaciones.

La farmacia despachó durante el año 29.392 recetas, siendo el costo de cada una de ellas, de \$ 0.398.

El laboratorio de análisis clínicos, a cargo del Doctor Santia-

VI

go P. Sánchez Negrete, en el que se han practicado análisis de leche, de orina, de esputos, de sangre, los que han llegado al número de 537, cooperó muy eficazmente para el diagnóstico de las enfermedades intercurrentes de los frenasténicos.

Tanto el personal técnico como el administrativo, han desempeñado las funciones a su cargo con toda contracción, habiendo funcionado las dependencias del Asilo, durante el año, con la mayor regularidad.

IV

El resultado económico que se ha conseguido con el trabajo de los asilados, puede conceptuarse como muy bueno, comprobándose ello en el Capítulo II, página 26, de la presente Memoria, alcanzando el producido nominal, a la importante suma de \$ 194.922,64 m/n, cantidad que representa el valor de lo economizado por el Erario Nacional con el trabajo del frenasténico.

El presupuesto de sueldos asciende anualmente a la suma de \$ 342.120 mln, de los que se pagaron durante el año que comprende la presente Memoria, la cantidad de \$ 305.249,35 m/n, dando una diferencia a favor del Erario Nacional, de \$ 36.870,65 m/n. Asimismo, por Decreto de 1.º de Marzo de 1928, se asignó la cantidad anual de \$ 46.080 m/n más, para el pago de sueldos del nuevo personal destinado al servicio de 302 camas que fueron habilitadas al público, habiéndose abonado por dicho concepto, solamente \$ 35.520 m/n; lo que da un saldo a favor del Erario Nacional de \$ 10.560 m/n.

En lo que se refiere al presupuesto de gastos en el Ejercicio de 1929, que alcanza a la suma de \$ 327.240 m/n, fué reforzado por el mismo Decreto de 1.º de Marzo de 1928, por igual motivo, en la cantidad anual de \$ 117.120 m/n, lo que forma un to-

al de \$ 444.360 m/n;
\$ 444.150,87 m/n,
que fueron devueltos
terio de Relaciones F

Durante este
valor de \$ 16.197,17
dad en la adquisición
blecimiento.

Sumando el
economía efectuada
ventas, se llega a m
que representa la ec

Durante el
lidades, siendo el co

Esta Direc
Ministro, que es de
este establecimiento
más de ambos sexo
de seis pabellones
los cuales cuatro
jeres.

A pesar d
alojamiento, lo que
dad del Asilo fué
der los numerosos
tuciones, los Seño
que se refiere a r
profundos.- y que
ción por que son
no ha sido posible
asistencia, dado
anormales, están

De ahí la

al de \$ 444.360 m/n; de los que se invirtieron hasta la suma de \$ 444.150,87 m/n, quedando un superavit de \$ 209,13, m/n, que fueron devueltos a la Cuenta Especial, Ley 4953, del Ministerio de Relaciones Exteriores y Culto.

Durante este Ejercicio se efectuaron diversas ventas por valor de \$ 16.197,17 m/n, suma que fué invertida en su totalidad en la adquisición de viveres, materiales, etc., para el establecimiento.

Sumando el producido nominal de los talleres con la economía efectuada en los sueldos y con el efectivo de diversas ventas, se llega a un total de \$ 258.550,46 m/n, importante suma que representa la economía realizada durante el año.

Durante el año 1929, se han dispensado 399.554 hospitalidades, siendo el costo de cada una de ellas, de \$ 2,005 m/n.

*
* *

Esta Dirección se permite significar a S. E. el Señor Ministro, que es de imprescindible necesidad la ampliación de este establecimiento, a fin de dar alojamiento a 800 retardados más de ambos sexos, para lo cual sería necesario la construcción de seis pabellones y dos enfermerías, de 100 camas cada uno: de los cuales cuatro serían para varones y cuatro para mujeres.

A pesar de la habilitación de los desvanes de las villas de alojamiento, lo que se realizó a comienzos del año 1928, la capacidad del Asilo fué colmada de inmediato y no fué posible atender los numerosos pedidos de camas hechos por diversas instituciones, los Señores Jueces y particulares.- Sobre todo en lo que se refiere a retardados de ambos sexos clasificados como profundos.- y que son los que mayormente solicitan su internación por que son una carga para la familia y para la sociedad - no ha sido posible proporcionarles el alojamiento debido para su asistencia, dado que las villas habilitadas para esta clase de anormales, están ocupadas totalmente.

De ahí la urgencia de la ampliación de este Instituto, con el

VIII

que se contaría con 800 lechos más, a fin de dar alojamiento a los retardados que no disfrutaban del privilegio de la asistencia, por ser este el único establecimiento en su género que existe en el país y por tratarse de una afección de carácter crónico, que requiere en el mejor de los casos, muchos años de tratamiento.

La ampliación que esta Dirección deja ligeramente esbozada, traería como consecuencia la ampliación de la cocina; la renovación total de las maquinarias del lavadero, actualmente casi destruidas, por quince años de uso consecutivo, y la construcción de un nuevo pozo de agua, pues el ya existente, por el descenso de la napa de agua, no proporciona los 25.000 litros por hora que daba cuando tuvo lugar la habilitación del establecimiento, debido a lo mucho que ha trabajado para bastar al aumento de la población que ha sobrepasado de 400, al número calculado como máximo cuando fue inaugurado.

El que suscribe, se ha permitido formular ante el Señor Ministro las precedentes indicaciones, en la seguridad que ellas merecerán toda la atención de su parte, a fin de que estos proyectos sean llevados a la práctica, para que este establecimiento, único en Sud América, pueda bastar a las necesidades del país y parangonarse con los mejores de Europa, creados para el tratamiento de los deficientes mentales.

Saluda al Excmo Señor Ministro con su distinguida consideración.

ERARDO REINECKE
DIRECTOR

ASILO COLONIA REGIONAL MIXTO DE RETARDADOS

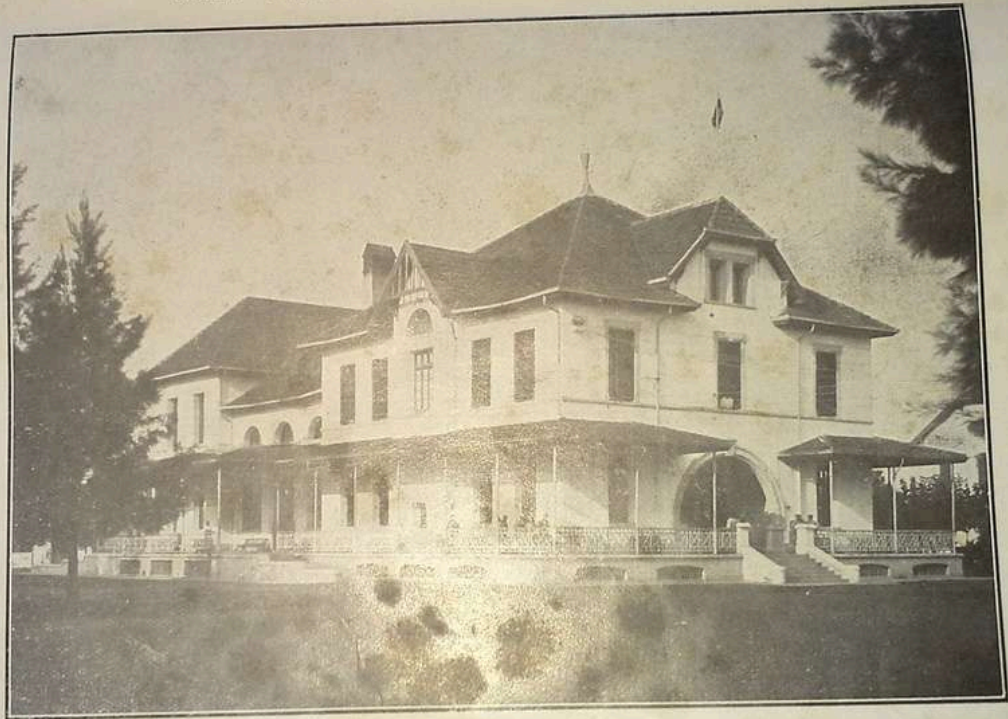

Pabellón Administración y Cocina

**De los 1.284 frenasténicos asistidos durante
el año 1929, salieron:**

ESPECIFICACION	Varones	Proporción	Mujeres	Proporción
Muy mejorados.....	11	1.549	8	1.394
Mejorados.....	17	2.395	5	0.871
Sin mejoría.....	46	6.479	15	2.613
No retardados.....	1	0,141	—	
Fallecidos.....	31	4.366	32	5.575
Total de salidos:	106	14.930	60	10.453
Población el 31 de Diciembre de 1929.....	604	85,070	514	89.547
Total de asistidos:..	710	100.—	574	100.—

**De los 184 frenasténicos ingresados durante
el año 1929, salieron :**

CLASIFICACION	Varones	Proporción	Mujeres	Proporción
Mejorados.....	—		1	1.042
Sin mejoría.....	6	6.818	7	7.291
No retardados.....	1	1.137	—	
Fallecidos.....	3	3.409	4	4.167
Total de salidos:	10	11.364	12	12.500
Existencia el 31 de Diciembre de 1929.....	78	88.636	84	87.500
Total de ingresados:..	88	100.—	96	100.—

ASILO COLONIA REGIONAL MIXTO DE RETARDADOS



Avenida central del Asilo

Movimiento mensual de la población de frenasténicos en el año 1929.

MESES	EXISTENCIA EL 1º DE MES		Entrados		SALIDAS								TOTAL DE SALIDAS		EXISTENCIA QUE PASA AL OTRO MES		CRECIMIENTO MENSUAL		
	Varones	Mujeres			Muy me- jorados		Mejora- dos		Sin me- joria		No re- tar- daos		Falle- cidos		Varones	Mujeres	Varones	Mujeres	Varones
			Varones	Mujeres	Varones	Mujeres	Varones	Mujeres	Varones	Mujeres	Varones	Mujeres							
Enero.....	622	478	5	10	—	1	—	—	1	—	—	1	3	2	4	625	484	3	6
Febrero....	625	484	2	18	1	—	—	—	1	—	—	5	4	6	5	621	497	-4	13
Marzo.....	621	497	10	7	—	—	3	—	32	4	—	—	—	26	4	605	500	-16	3
Abril.....	605	500	13	8	—	—	1	—	2	1	—	2	1	5	2	613	506	8	6
Mayo.....	613	506	4	5	3	—	—	2	1	—	—	3	1	7	3	610	508	-3	2
Junio.....	610	508	6	4	2	—	3	1	5	1	—	5	2	15	4	601	508	-9	—
Julio.....	601	508	8	10	—	—	1	—	—	—	—	3	9	4	9	605	509	4	1
Agosto....	605	509	12	9	1	—	1	—	—	—	—	1	5	3	5	614	513	9	4
Septiembre.	614	513	5	3	—	—	1	—	—	—	—	2	5	3	5	616	511	2	-2
Octubre....	616	511	9	2	1	1	—	—	1	1	—	2	1	4	3	621	510	5	-1
Noviembre.	621	510	6	8	—	6	1	2	—	—	—	2	—	3	3	624	510	3	—
Diciembre..	624	510	8	12	3	—	6	—	18	7	1	5	1	28	8	604	514	-20	2
TOTALES....	—	—	88	96	11	8	17	5	46	15	1	11	32	106	60	—	—	—	—

Nacionalidad de los ingresados durante el año 1929.

NACIONALIDAD	Varones	Proporción	Mujeres	Proporción
Argentinos	79	89.772	84	87.500
Uruguayos	—		2	2.083
Brasileños	—		1	1.042
Españoles	3	3.410	5	5.208
Portugueses	1	1.136	—	
Italianos	3	3.410	4	4.167
Ingléses	1	1.136	—	
Alemanes	1	1.136	—	
Total	88	100.—	96	100.—

Nacionalidad de los salidos durante el año 1929.

NACIONALIDAD	Varones	Proporción	Mujeres	Proporción
Argentinos	94	88.679	55	91.666
Chilenos	1	0,943	—	
Brasileños	1	0,943	1	1.667
Españoles	6	5.660	3	5.000
Italianos	1	0,943	1	1.667
Suizos	1	0,944	—	
Rusas	1	0,944	—	
Rumanos	1	0,944	—	
Total	106	100.—	60	100.—

ACERCA DE LA COLONIA DE LOS RETARDADOS

ASILO COLONIA REGIONAL MIXTO DE RETARDADOS



Admisión de varones

**Existencia total de frenasténicos
el 31 de Diciembre de 1929.**

NACIONALIDAD	Varones	Proporción	Mujeres	Proporción
Argentinos	556	92,053	453	88,132
Uruguayos	5	0,828	4	0,778
Chilenos	2	0,331	2	0,389
Brasileños	3	0,497	1	0,195
Espanoles.	12	1,987	23	4,475
Portugueses	1	0,165	1	0,195
Italianos.....	11	1,822	18	3,502
Franceses.....	1	0,165	2	0,389
Ingleses.....	1	0,165	—	—
Alemanes.....	2	0,331	1	0,195
Rusos.....	5	0,828	4	0,778
Austriacos.....	3	0,497	2	0,389
Polacos.. ..	2	0,331	3	0,583
Total:	604	100.—	514	100.—

**Procedencia de los frenasténicos ingresados
durante el año 1929.**

PROVINCIAS Y TERRITORIOS	Varones	Proporción	Mujeres	Proporción
Capital Federal.....	40	45.455	61	63.541
Prov. de Buenos Aires...	36	40.909	26	27.083
» » Santa Fé.....	2	2.273	1	1.042
» » Entre Ríos.....	4	4.546	3	3.125
» » Corrientes.....	1	1.136	1	1.042
» » Córdoba.....	2	2.273	1	1.042
» » Catamarca.....	1	1.136	—	
» » Jujuy.....	1	1.136	—	
Territorio de la Pampa..	1	1.136	2	2.083
» del Chubut....	—		1	1.042
Total: ...	88	100.—	96	100.—

ESTADO CIVIL

Los 184 frenasténicos de ambos sexos, ingresados durante el año 1929, son de estado civil soltero.

ASILO COLONIA REGIONAL MIXTO DE RETARDADOS



Admisión de mujeres

**Edad de los frenasténicos ingresados durante
el año 1929.**

EDAD	Varones	Proporción	Mujeres	Proporción
De 3 a 4 años.....	2	2.273	—	
« 4 « 5 «	—		1	1.042
« 5 « 6 «	2	2.273	2	2.083
« 6 « 7 «	3	3.409	—	
« 7 « 8 «	1	1.136	7	7.292
« 8 « 9 «	12	18.637	3	3.125
« 9 « 10 «	7	7.955	5	5.208
« 10 « 11 «	6	6.818	4	4.167
« 11 « 12 «	3	3.409	6	6.250
« 12 « 13 «	6	6.818	7	7.291
« 13 « 14 «	9	10.227	10	10.417
« 14 « 15 «	9	10.227	5	5.208
« 15 « 16 «	5	5.682	5	5.208
« 16 « 17 «	9	10.227	1	1.042
« 17 « 18 «	5	5.682	10	10.417
« 18 « 19 «	—		4	4.167
« 19 « 20 «	2	2.273	5	5.208
« 20 « 25 «	6	6.818	10	10.417
« 25 « 30 «	—		6	6.250
« 30 « 35 «	1	1.136	3	3.125
De más de 40 «	—		2	2.083
Total:	88	100.—	96	100.—

**Edad de los frenasténicos existentes
el 31 de Diciembre de 1929.**

EDAD	Varones	Proporción	Mujeres	Proporción
De 3 a 4 años.....	2	0,331	—	
« 4 « 5 «	1	0,166	1	0,195
« 5 « 6 «	5	0,828	4	0,778
« 6 « 7 «	8	1,325	3	0,584
« 7 « 8 «	5	0,828	11	2,140
« 8 « 9 «	19	3,146	9	1,751
« 9 « 10 «	18	2,980	14	2,724
« 10 « 11 «	21	3,477	11	2,140
« 11 « 12 «	21	3,477	16	3,112
« 12 « 13 «	40	6,623	21	4,086
« 13 « 14 «	41	6,788	20	3,891
« 14 « 15 «	47	7,781	22	4,280
« 15 « 16 «	31	5,132	27	5,253
« 16 « 17 «	33	5,464	22	4,280
« 17 « 18 «	34	5,629	35	6,810
« 18 « 19 «	24	3,974	21	4,086
« 19 « 20 «	33	5,464	29	5,642
« 20 « 25 «	107	17,715	98	19,066
« 25 « 30 «	60	9,934	71	13,813
« 30 « 35 «	32	5,296	39	7,588
« 35 « 40 «	13	2,152	16	3,112
De más de 40 años.....	9	1,490	24	4,669
Total:.. .. .	604	100.—	514	100.—

ASILO COLONIA REGIONAL MIXTO DE RETARDADOS



Villa de retardados adultos educables

**Estatura de los frenasténicos ingresados
durante el año 1929.**

ESTATURA	Varones	Proporción	Mujeres	Proporción
De 0,81 a 0,90 cent.	3	3.409	—	
« 0,91 « 100 «	2	2.273	1	1.042
« 101 « 110 «	1	1.136	8	8.333
« 111 « 120 «	10	11.364	3	3.125
« 121 « 130 «	15	17.045	10	10.417
« 131 « 140 «	11	12.500	12	12.500
« 141 « 150 «	13	14.773	27	28.125
« 151 « 160 «	16	18.182	27	28.125
« 161 « 170 «	13	14.773	8	8.333
« 171 « 180 «	4	4.545	—	
Total:.....	88	100.—	96	100.—

**Estatura de los frenasténicos adultos existentes
el 31 de Diciembre de 1929,
según la clasificación de Zoja**

ESTATURA	Varones	Proporción	Mujeres	Proporción
Nanosomos, (menos de 124 cent)	8	2.878	7	2.349
Microsomos, (de 124 a 159 «)	81	29.137	233	78.188
Mesosomos, (de 160 « 170 «)	148	53.237	55	18.456
Megalosomos, (de 171 « 200 «)	41	14.748	3	1.007
Total:.....	278	100.—	298	100.—

**Raza de los ingresados
durante el año 1929.**

Los 184 frenasténicos ingresados durante el año 1929, pertenecen a la raza blanca.

**Grado de instrucción de los ingresados
durante el año 1929.**

INSTRUCCIÓN	Varones	Proporción	Mujeres	Proporción
Saben leer y escribir.....	17	19.318	19	19.792
Analfabetos.....	71	80.682	77	80.208
Total:.....	88	100.—	96	100.—

**Clasificación de los frenasténicos ingresados
durante el año 1929.**

CLASIFICACIÓN	Varones	Proporción	Mujeres	Proporción
Leves	10	11.364	14	14.583
Medianos	59	67.046	64	66.667
Profundos.....	19	21.590	18	18.750
Total:.....	88	100.—	96	100.—

ASILO COLONIA REGIONAL MIXTO DE RETARDADOS

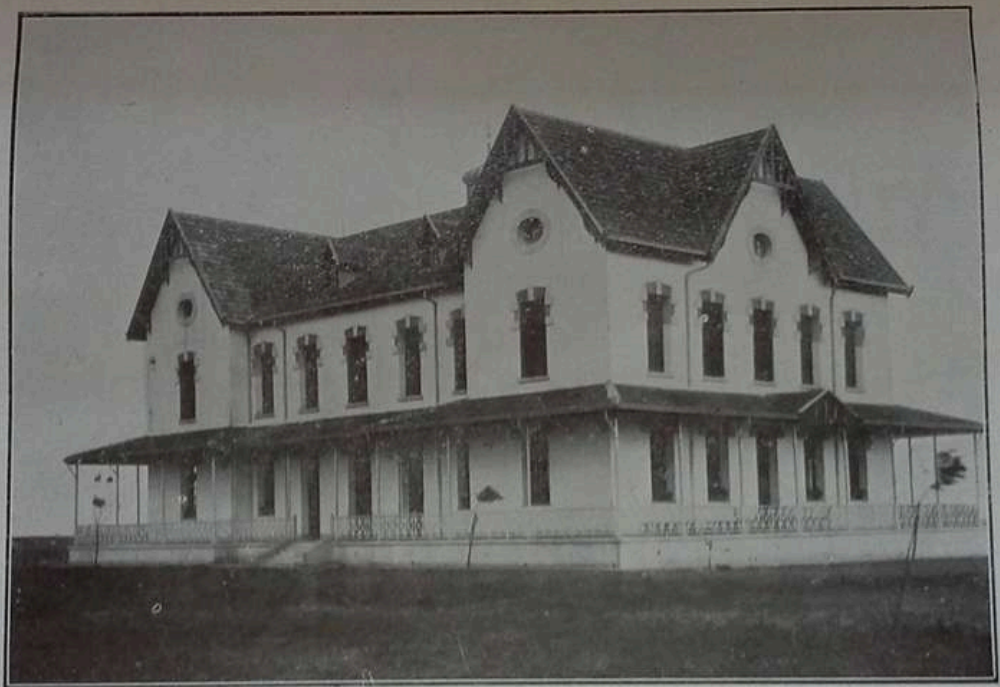

Villa de retardados menores educables

**Diagnóstico de los frenasténicos ingresados
durante el año 1929.**

D I A G N O S T I C O	Varones	Proporción	Mujeres	Proporción
Idiotéz simple... ..	20	22.727	19	19.791
« congénita.....	13	14.773	5	5.208
« post - meningítica..	2	2.273	4	4.167
« y Enfermedad de Little.....	5	5.682	3	3.125
« y Enfermedad de Little—diplegia....	—		1	1.042
« hidrocefálica.....	4	4.546	—	
« y ceguera.....	—		1	1.042
« y mongolismo.....	—		1	1.042
« epiléptica.....	8	9.091	12	12.500
Hemiplegia cerebral infantil	1	1.136	3	3.125
Imbecilidad.....	15	17.045	20	20.833
« post-meningítica	—		2	2.083
« y epilepsia.....	3	3.409	3	3.125
Debilidad mental	10	11.364	14	14.583
« « post-menin- gítica.. ...	—		1	1.042
« « (sífilis con- génita)....	—		1	1.042
« « catalepsia..	—		1	1.042
« « y epilepsia	6	6.818	5	5.208
No retardado.....	1	1.136	—	
Total:	88	100.—	96	100.—

Diagnóstico de los salidos muy mejorados

D I A G N O S T I C O	Varones	Mujeres
Idiotéz simple.....	1	—
Imbecilidad.....	2	1
Debilidad mental.....	5	7
« « (sifilis congénita) ..	2	—
« « y epilepsia.....	1	—
Total:.....	11	8

Duración del tratamiento médico de los salidos muy mejorados

	Varones	Mujeres
De 2 años a 3 años.....	1	1
« 3 « « 4 «	1	—
« 4 « « 5 «	1	1
« 5 « « 6 «	1	—
« 8 « « 9 «	2	4
« 9 « « 10 «	1	1
« 10 « « 11 «	1	—
« 11 « « 12 «	1	—
« 12 « « 13 «	1	—
« 13 « « 14 «	1	1
Total:.....	11	8

ASILO COLONIA REGIONAL MIXTO DE RETARDADOS



Villa de retardadas adultas educables

Diagnóstico de los salidos mejorados

D I A G N O S T I C O	Varones	Mujeres
Idiotéz simple.....	1	—
« epiléptica.....	—	1
Imbecilidad.....	7	—
Debilidad mental.....	8	4
« « y epilepsia.....	1	—
Total:.. ..	17	5

Duración del tratamiento médico de los salidos mejorados

	Varones	Mujeres
De 6 meses a 9 meses.....	1	1
« 9 « « 12 « 	—	1
« 1 año « 2 años	5	2
« 2 años « 3 « 	3	—
« 3 « « 4 « 	2	—
« 4 « « 5 « 	3	—
« 5 « « 6 « 	1	—
« 6 « « 7 « 	2	—
« 8 « « 9 « 	—	1
Total:	17	5

Diagnóstico de los salidos sin mejoría

DIAGNOSTICO	Varones	Mujeres
Idiotéz simple.....	18	1
« congénita.....	5	2
« post-meningítica.....	—	1
« y Enfermedad de Little.....	2	—
« y hemiplegia derecha.....	1	—
« epiléptica.....	5	3
« « (sífilis congénita).....	1	—
Imbecilidad.....	8	2
« (sífilis congénita).....	—	1
« y epilepsia.....	1	2
Debilidad mental.....	4	3
« « y epilepsia.....	1	—
Total:.....	46	15



Villa de frenasténicas menores educables
Retardados adultos jardineros

**Duración del tratamiento médico
de los salidos sin mejoría**

	Varones	Mujeres
Menos de 1 mes.....	2	1
De 1 mes a 3 meses.....	2	—
« 3 meses a 6 meses.....	3	3
« 6 « « 9 «	8	2
« 9 « « 12 «	15	4
« 1 año « 2 años.....	12	4
« 3 años « 4 «	1	—
« 4 « « 5 «	1	1
« 6 « « 7 «	1	—
« 7 « « 8 «	1	—
Total:.....	46	15

**Duración del tratamiento médico
de los no retardados**

	Varones	Mujeres
De 9 meses a 12 meses.....	1	—
Total:.....	1	—

Diagnóstico de los fallecidos

D I A G N O S T I C O	Varones	Mujeres
Idiotez simple	6	6
" congénita.....	4	4
" post-meningítica	3	1
" y Enfermedad de Little.....	3	3
" y hemiplegia cerebral infantil.....	1	1
" y sordo-mudez	1	—
" y sífilis congénita.....	—	2
" y cretinismo.....	—	1
" y paraplegia-hipotiroidismo.....	—	1
" epiléptica.....	9	6
Imbecilidad	1	2
" y epilepsia	1	3
Débilidad mental.....	1	1
" " -paraplegia	—	1
" " y epilepsia.....	1	—
Total:.....	31	32

ASISTENCIA REGIONAL MUNICIPIO DE GUAYABOS

ASILO COLONIA REGIONAL MIXTO DE RETARDADOS

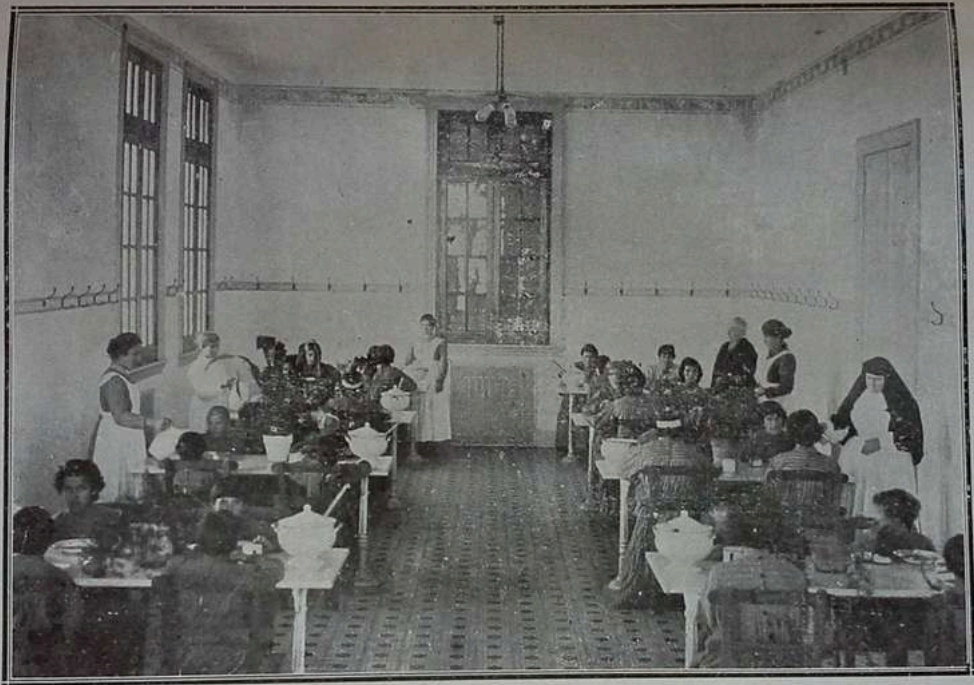

Retardadas educables en el comedor

Duración del tratamiento médico de los fallecidos

	Varones	Mujeres
Menos de 3 meses	4	3
De 3 meses a 6 meses	1	3
" 6 " " 9 "	5	1
" 9 " " 12 "	2	—
" 1 año " 2 años	7	3
" 2 años " 3 "	2	2
" 3 " " 4 "	1	1
" 4 " " 5 "	3	1
" 5 " " 6 "	1	3
" 6 " " 7 "	2	1
" 7 " " 8 "	—	2
" 8 " " 9 "	—	2
" 9 " " 10 "	—	2
" 10 " " 11 "	—	2
" 11 " " 12 "	1	1
" 12 " " 13 "	1	1
" 13 " " 14 "	1	4
Total:	31	32

Edad de los frenasténicos fallecidos

E D A D	Varones	Proporción	Mujeres	Proporción
De 7 á 8 años.....	—	3.228	1	3.125
« 8 « 9 «	1	9.677	1	3.125
« 9 « 10 «	3	9.677	1	3.125
« 11 « 12 «	3	16.129	1	3.125
« 13 « 14 «	5	6.452	1	3.125
« 14 « 15 «	2	9.677	1	3.125
« 15 « 16 «	3	6.452	1	3.125
« 16 « 17 «	2	12.903	2	6.250
« 17 « 18 «	4	6.451	1	3.125
« 19 « 20 «	2	12.903	1	3.125
« 20 « 25 «	4	6.451	8	25.000
« 25 « 30 «	2		7	21.875
« 30 « 35 «	—		3	9.375
« 35 « 40 «	—		1	3.125
De más de 40 años.....	—		2	6.250
Total.....	31	100.—	32	100.—

Edif.	Compendio
1	8,185
2	2,195
3	2,195
4	8,195
5	8,185
6	3,195
7	8,195
8	8,195
9	8,195
10	8,195
11	8,195
12	8,195
13	8,195
14	8,195
15	8,195
16	8,195
17	8,195
18	8,195
19	8,195
20	8,195
21	8,195
22	8,195
23	8,195
24	8,195
25	8,195
26	8,195
27	8,195
28	8,195
29	8,195
30	8,195
31	8,195
32	8,195
33	8,195
34	8,195
35	8,195
36	8,195
37	8,195
38	8,195
39	8,195
40	8,195
41	8,195
42	8,195
43	8,195
44	8,195
45	8,195
46	8,195
47	8,195
48	8,195
49	8,195
50	8,195

ASILO COLONIA REGIONAL MIXTO DE RETARDADOS



Villa de retardados adultos ineducables

MORTALIDAD

CAUSA DE LA MUERTE	Varones	Proporción	Mujeres	Proporción
Artritis tuberculosa rodilla..	—		1	3.125
Bronconeumonía	1	3.226	—	
« y miocarditis gripal..	1	3.226	1	3.125
Enteritis tuberculosa.....	—		1	3.125
« crónica (sífilis congé- nita)	—		1	3.125
Erisipela gangrenosa.....	—		1	3.125
Flemón parotideo.....	—		1	3.125
Gripe intestinal.....	1	3.226	—	
« « y miocarditis..	2	6.451	—	
« pulmonar y « ..	3	9.677	—	
Miocarditis ...	1	3.226	2	6.250
« y síncope cardiaco	—		1	3.125
Mal epiléptico	8	25.807	4	12.500
« « y miocarditis..	—		1	3.125
« « y bronconeumonía	—		1	3.125
Marasmo epiléptico.....	1	3.226	1	3.125
« por Enfermedad de Little.....	—		2	6.250
Marasmo de los idiotas.....	1	3.226	—	
« « « « y sí- filis congénita.....	—		2	6.250
Marasmo (sífilis congénita)..	2	6.451	—	
« por idiotez mixede- matosa de Bourneville....	—		1	3.125
Nefritis crónica	1	3.226	—	
« « y miocarditis	—		2	6.250
Peritonitis tuberculosa.. ...	—		1	3.125
Síncope cardiaco.....	—		1	3.125
Sífilis y cuadriplegia.	—		1	3.125
Tuberculosis pulmonar.....	7	22.581	4	12.500
« intestinal.....	2	6.451	1	3.125
« ganglionar é in- testinal.....	—		1	3.125
Total:.....	31	100.—	32	100.—

**Causa determinante de la
invalidez mental de los frenasténicos ingresados
durante el año 1929**

CAUSA DETERMINANTE	Varones	Proporción	Mujeres	Proporción
Herencia degenerativa.....	33	37.500	37	38.541
" alcohólica.....	25	28.410	26	27.083
" " y tuber- culosis.....	—	3	3.125
Herencia degenerativa y tu- berculosis.....	—	1	1.042
Herencia degenerativa y al- coholismo.. ..	4	4.546	3	3.125
Herencia alcohólica y con- sanguinidad.....	1	1.136	2	2.083
Herencia alcohólica, consan- guinidad y sífilis congénita	1	1.136	—
Herencia alcohólica, consan- guinidad y meningitis. ...	1	1.136	—
Herencia tuberculosa.....	4	4.546	2	2.083
" " , consan- guinidad y meningitis....	1	1.136	—
Sífilis congénita.....	3	3.409	3	3.125
Meningitis.....	3	3.409	7	7.292
" y alcoholismo....	6	6.818	3	3.125
Consanguinidad	3	3.409	1	1.042
" y meningitis..	1	1.136	—
Nacimiento prematuro.....	2	2.273	—
Fiebre tifoidea.....	—	1	1.042
Traumatismo.....	—	1	1.042
Se ignora.....	—	1	1.042
Total:	88	100.—	96	100.—

Year	Value
1900	1,043
1901	1,043
1902	1,043
1903	1,043
1904	1,043
1905	1,043
1906	1,043
1907	1,043
1908	1,043
1909	1,043
1910	1,043
1911	1,043
1912	1,043
1913	1,043
1914	1,043
1915	1,043
1916	1,043
1917	1,043
1918	1,043
1919	1,043
1920	1,043
1921	1,043
1922	1,043
1923	1,043
1924	1,043
1925	1,043
1926	1,043
1927	1,043
1928	1,043
1929	1,043
1930	1,043



Villa de retardados menores ineducables

Cuadro demostrativo de los frenasténicos egresados

muy mejorados, mejorados, sin mejoría, trasladados, no retardados y fallecidos, en el Asilo Colonia Regional

Mixto de Retardados, desde el 1° de Agosto de 1915 hasta el 31 de Diciembre de 1929.

AÑOS	ASISTIDOS		MUY MEJORADOS				MEJORADOS				SIN MEJORIA				Trasladados		NO RETARDADOS				FALLECIDOS				TOTAL DE SALIDAS			
	Varones	Mujeres	Varones	o/o	Mujeres	o/o	Varones	o/o	Mujeres	o/o	Varones	o/o	Mujeres	o/o	Varones	o/o	Varones	o/o	Mujeres	o/o	Varones	o/o	Mujeres	o/o	Varones	o/o	Mujeres	o/o
1915	281	124					4	1.423	2	1.612	5	1.179	3	2.420							24	8.541	2	3.226	33	11.743	9	7.258
1916	409	197					14	3.423	8	1.523	22	5.379	12	6.091	1	0,244					54	13.203	21	10.660	91	22.249	36	18.274
1917	522	259	4	0,766	1	0,886	21	4.023	2	0,772	33	6.322	7	2.703	1	0,191					40	7.663	16	6.177	99	18.965	26	10.038
1918	592	314	4	0,676	2	0,637	25	4.223	10	3.185	46	7.770	12	3.821							129	21.790	51	16.242	204	34.459	75	23.685
1919	546	305	6	1,099	1	0,323	22	4.029	7	2.295	45	8.242	7	2.295							66	10.256	30	9.836	129	23.626	45	14.754
1920	559	375	6	1,073	1	0,267	33	5.904	8	2.133	40	7.156	10	2.667	15	2.633					63	11.370	36	9.600	157	28.086	55	14.667
1921	511	416	5	0,978	4	0,962	27	5.284	11	2.644	32	6.262	11	2.644							40	7.828	32	7.692	104	20.352	58	13.942
1922	504	419	3	0,595	1	0,239	17	3.373	5	1.198	30	5.952	6	1.439							20	3.968	15	4.296	70	13.888	30	7.160
1923	522	448	3	0,575			18	3.448	14	3.160	21	4.023	3	0,667	13	2.399	1	0,192			25	4.789	29	6.546	80	15.326	46	10.338
1924	497	437	3	0,604	2	0,458	10	2.012	5	1.144	16	3.219	8	1.830							30	6.036	22	5.034	59	11.871	37	8.466
1925	508	489	5	0,984			15	2.953	7	1.594	8	1.575	3	0,683							29	5.708	31	7.061	57	11.220	41	9.339
1926	520	430	7	1.346	2	0,465	7	1.346	5	1.163	10	1.923	3	0,697							11	2.115	32	7.442	35	6.730	42	9.767
1927	580	442	4	0,689	15	3,394	12	2.069	6	1.358	34	5.862	7	1.584	1	0,172	2	0,345			35	6.034	21	4.751	88	15.172	49	11.036
1928	713	524	2	0,281			9	1.262	3	0,572	22	3.086	8	1.527			1	0,140	1	0,191	57	7.994	34	6.488	91	12.763	46	8.778
1929	710	574	11	1,549	8	1,393	17	2.394	5	0,871	46	6.479	15	2.613			1	0,141			31	4.366	32	5.575	106	14.929	60	10.452
Totales:	—	—	63	—	37	—	251	—	98	—	410	—	115	—	30	—	5	—	1	—	644	—	409	—	1.408	—	655	—

Cuadro demostrativo del total de frenasténicos egresados muy mejorados, mejorados, sin mejoría, trasladados, no retardados y fallecidos, en el Asilo Colonia Regional Mixto de Retardados, desde el 1.º de Agosto de 1915 hasta el 31 de Diciembre de 1929

ASISTIDOS		MUY MEJORADOS		MEJORADOS		SIN MEJORIA		TRASLADADOS		NO RETARDADOS		FALLECIDOS		TOTAL DE SALIDAS		Existencia el 31 de Diciembre de 1929	
Núm.	%	Núm.	%	Núm.	%	Núm.	%	Núm.	%	Núm.	%	Núm.	%	Núm.	%	Núm.	%
3.176	100	100	3.149	314	10.881	525	16,530	30	0,944	6	0,189	1.053	33,155	2.058	64,708	1.118	35.202

Cuando demuestro del total de beneficiarios egresados muy mejorados, mejorados,
sin mejora, mejorados, no mejorados y fallecidos en el Asilo Colonia Regional Mixto

ASILO COLONIA REGIONAL MIXTO DE RETARDADOS



Villa de retardadas menores ineducables

CAPITULO II

ADMINISTRACION

Gastos de sostenimiento, durante el año 1929

SUELDOS:

Pagado por sueldos al personal de empleados, deducido el descuento por alojamiento y comida	\$ 269.313,35	
Pagado por sueldos al personal de empleados, afectado a la Ley N° 4.953	35.520.—	\$ 304.833,35

COMESTIBLES:

Hacienda vacuna de consumo	\$ 78.269,55	
Artículos de almacén, etc.	€ 41.999,09	
Harina de trigo, para pan	€ 33.324,90	
Leche	€ 37.999.—	
Artículos de fidejería	€ 14.165,50	
Café	€ 14.368,70	
Fruta	€ 8.453,90	
Papas	€ 8.340,52	
Huevos y aves	€ 7.879,01	€ 244.800,17

ROPERIA..... € 105.148,69

COMBUSTIBLES:

Fuel-oil.....	\$ 19.450,87	
Leña para cocina	€ 8.902,66	
€ € panadería	€ 3.137,08	
Gas - oil, para motores	€ 2.236,16	
Kerosene refinado	€ 2.338.—	
Carbón de leña	€ 59,40	
Carbón para fragua	€ 21.—	
Nafta.....	€ 125,75	€ 36.270,92

DROGAS E INSTRUMENTOS DE CIRUGIA.....	€ 7.764,52
ARTICULOS DE BAZAR Y JUGUETES.....	€ 3.265,25
LIBROS, UTILES DE ESCRITORIO, etc.....	€ 1.761,14
ARTICULOS DE ESCUELA	€ 1.256,77
MATERIALES DE TALLERES	€ 53.510,92
UTILES Y ANIMALES DE LABRANZA.....	€ 6.807,16
FLETES DE FERRO CARRIL	€ 7.165,79
SEMILLAS DE CEREALES	€ 1.896,25
PANIFICACION (JORNALES OBREROS).....	€ 8.640.—
ARTICULOS PARA LAVADO DE ROPA.....	€ 5.818,99
EVENTUALES	€ 12.177,47

T O T A L: \$ 801.117,39

ASILO COLONIA REGIONAL MIXTO DE RETARDADOS

durante el año 1929.

DEBE				HABER
A SALDO DEL EJERCICIO DE 1928.				
De Peculio de Salida, depositado en la Sucursal del Banco de la Nación Argentina, en Luján, afectado al pago de peculio de salida acreditado a los asilados.....	\$ 26.050,51			
MINISTERIO DE RELACIONES EXTERIORES Y CULTO "CONTADURIA DE SUBSIDIOS"				
RECIBIDO de este Ministerio, durante el año 1929:				
Para sueldos.....	\$ 808.452,25			
• depositado directamente por el Ministerio, en el Banco Hipotecario Nacional.....	\$ 2.400,—			
• afectado a la Ley N°. 4.953.....	\$ 85.520,—			
• gastos de sostenimiento.....	\$ 327.240,—			
• peculio de salida.....	\$ 3.600,—			
• gastos afectado a la Ley N°. 4.953.....	\$ 117.120,—	\$ 789.882,25		
SUELDOS :				
RECIBIDO del personal del Asilo, el 20 % de los sueldos correspondiente al descuento, por alojamiento y comida, que se reintegra al Presupuesto de Gastos.....		\$ 55.936,—		
VENTAS VARIAS:				
RECIBIDO por venta de cueros, trigo, lino, trapos de lana y algodón, cascacos vacíos, sobo derretido, ramas secas, etc.....		\$ 16.197,17		
TOTAL.....		\$ 867.515,98		
POR SUELDOS :				
PAGADO por sueldos al personal durante el año 1929.....				
• directamente al Banco Hipotecario Nacional.....		\$ 302.849,55		
• afectado a la Ley N°. 4.953.....		\$ 2.400,—		
• afectado a la Ley N°. 4.953.....		\$ 85.520,—		
GASTOS :				
PAGADO por adquisición de comestibles, roparía, combustibles, drogas e instrumentos de cirugía, artículos de bazar y juguetes, libros, útiles de escritorio, etc., artículos de escuela, materiales de talleres, útiles y animales de labranza, flotes de ferrocarril, semillas de cereales, panificación (Jornales Obreros), artículos para lavado de ropas, transporte de retardados y eventuales, efectuado durante el año 1929.....				
		\$ 495.852,04		
GIRADO al Ministerio los descuentos efectuados en los jornales de los obreros panaderos, para contribuir al Fondo de Jubilaciones y Pensiones Civiles..				
		\$ 432,—	\$ 496.284,04	
POR DEVOLUCIONES EFECTUADAS AL MINISTERIO DE RELACIONES EXTERIORES Y CULTO.				
Por vacantes y multas producidas en los sueldos, durante el año 1929.....		\$ 602,90		
De gastos afectados a la Ley N°. 4.953, sobrante existente al 31 de Diciembre de 1929, devuelto al Ministerio.....		\$ 209,18	\$ 812,08	
PECULIO DE SALIDA:				
PAGADO por peculio de salida, durante el año 1929.....				
		\$ 1.004,55	\$ 838.870,07	
SALDO QUE PASA AL EJERCICIO DE 1930:				
DE PECULIO DE SALIDA, depositado en la Sucursal del Banco de la Nación Argentina, en Luján, afectado al pago de peculio de salida, acreditado a los asilados:				
			\$ 28.645,96	
TOTAL.....			\$ 867.515,98	

Juan L. Delfino
CONTADOR

Dr. Erardo Reinecke
DIRECTOR

ASILO COLONIA REGIONAL MIXTO DE RETARDADOS

DEBE

durante el año 1929.

HABER

A SALDO DEL EJERCICIO DE 1928.		
De Peculio de Salida, depositado en la Sucursal del Banco de la Nación Argentina, en Luján, afectado al pago de peculio de salida acreditado a los asilados.....	\$ 26.050,51	
MINISTERIO DE RELACIONES EXTERIORES Y CULTO "CONTADURIA DE SUBSIDIOS"		
RECIBIDO de este Ministerio, durante el año 1929:		
Para sueldos.....	\$ 800.452,25	
" depositado directamente por el Ministerio, en el Banco Hipotecario Nacional.....	* 2.400,—	
" afectado a la Ley N° 4.953.....	* 35.520,—	
" gastos de sostenimiento.....	* 327.240,—	
" peculio de salida.....	* 8.600,—	
" gastos afectado a la Ley N° 4.953.....	* 117.130,—	* 750.932,25
SUELDOS :		
RECIBIDO del personal del Asilo, el 20 % de los sueldos correspondiente al descuento, por alojamiento y comida, que se reintegra al Presupuesto de Gastos.....	* 15.936,—	
VENTAS VARIAS:		
RECIBIDO por venta de cueros, trigo, lino, trapos de lana y algodón, cascotes vacíos, sebo derretido, ramas secas, etc.....	* 16.197,17	
TOTAL.....	\$ 867.515,93	
POR SUELDOS :		
PAGADO por sueldos al personal durante el año 1929.....		
" directamente al Banco Hipotecario Nacional.....	* 2.400,—	\$ 302.849,35
" afectado a la Ley N° 4.953.....	* 35.520,—	* 35.520,—
GASTOS :		
PAGADO por adquisición de comestibles, ropa, combustible, drogas e instrumentos de cirugía, artículos de bazar y juguetes, libros, útiles de escritorio, etc., artículos de escuela, materiales de talleres, útiles y animales de labranza, flotes de ferrocarril, semillas de cereales, panificación (Jornales Obreros), artículos para lavado de ropas, transporte de retardados y aventuales, efectuado durante el año 1929.....		
	\$ 495.852,04	
GIRADO al Ministerio los descuentos efectuados en los jornales de los obreros panaderos, para contribuir al Fondo de Jubilaciones y Pensiones Civiles.....		
	\$ 432,—	* 496.284,04
POR DEVOLUCIONES EFECTUADAS AL MINISTERIO DE RELACIONES EXTERIORES Y CULTO.		
Por vacantes y multas producidas en los sueldos, durante el año 1929.....		
	\$ 602,50	
De gastos afectados a la Ley N° 4.953, sobrante existente al 31 de Diciembre del 1929, devuelto al Ministerio.....		
	* 209,73	* 812,09
PECULIO DE SALIDA:		
PAGADO por peculio de salida, durante el año 1929.....		
	* 1.004,65	\$ 838.870,07
SALDO QUE PASA AL EJERCICIO DE 1930:		
DE PECULIO DE SALIDA, depositado en la Sucursal del Banco de la Nación Argentina, en Luján, afectado al pago de peculio de salida, acreditado a los asilados:		
		* 28.645,86
TOTAL.....		\$ 867.515,93

Juan L. Delfino
CONTADOR

Dr. Erardo Reinecke
DIRECTOR

De la oficina de Salidas, departado en la Gran-
 sal del Banco de la Nación Argentina,
 en Luján, ofrecida el pago de pasaje de
 salida acordado a los señores.....
 MINISTERIO DE RELACIONES EXTERIORES
 Y OFICIO CONSULAR DE RESIDIOS
 HONORARIO DE ESTE NOMBRE, durante el
 año 1924

PAGO por sueldos de empleados, re-
 para, contingencias, gastos e intereses
 por libros, útiles de escritorio, etc., etc.
 para el ejercicio de 1924, en virtud de
 orden de crédito N.º 1000, de fecha 1.º de
 mayo de 1924, emitido por el Sr. Ministro
 de Hacienda y Crédito Público, Sr. Dr.

PAGO por sueldos al personal durante el
 año 1924
 presupuesto N.º 1000
 presupuesto N.º 1000
 presupuesto N.º 1000

PAGO por sueldos al personal durante el
 año 1924
 presupuesto N.º 1000
 presupuesto N.º 1000
 presupuesto N.º 1000

GOBIERNO DE LA PROVINCIA DE BUENOS AIRES
 GOBIERNO DE LA PROVINCIA DE BUENOS AIRES
 GOBIERNO DE LA PROVINCIA DE BUENOS AIRES

ASILO COLONIA REGIONAL MIXTO DE BUENOS AIRES



La enfermería

**Producido efectivo de las ventas efectuadas durante
el año 1929**

DESCRIPCION	IMPORTE
Cuero y cerda de vacas	\$ 7.045,05
Lino y trigo	« 4.725,27
Trapos de lana y algodón.....	« 2.588,50
Sebo derretido	« 1.471,60
Cascos vacíos.....	« 231.—
Ramas secas.....	« 76,50
Papel para notas.....	« 59,25
Total:	\$ 16.197,17

**Producido nominal de los trabajos, durante
el año 1929**

TALLERES	COSTO EN PLAZA	COSTO EN EL ASILO	SALDO A FAVOR DEL ERARIO NACIONAL
Albañilería y Pinturería.....	\$ 62.117,50	\$ 35.493,68	\$ 26.623,82
Carpintería.....	€ 49.103,35	€ 33.263,75	€ 15.839,60
Colchonería.....	€ 11.086,06	€ 9.772,96	€ 1.313,10
Costurero.....	€ 28.594,73	€ 5.773,33	€ 22.821,40
Carnicería.....	€ 89.993,75	€ 78.758,21	€ 11.235,54
Escobería.....	€ 4.710,07	€ 3.760,86	€ 949,21
Herrería.....	€ 3.294,68	€ 2.162,05	€ 1.132,63
Imprenta.....	€ 4.287,63	€ 3.361,13	€ 926,50
Jardinería.....	€ 22.487,55	€ 5.110,99	€ 17.376,56
Horticultura.....	€ 9.501,73	€ 5.189,65	€ 4.312,08
Lavadero.....	€ 52.807,81	€ 26.851,09	€ 25.956,72
Panadería.....	€ 79.157,40	€ 45.163,07	€ 33.994,33
Sastrería.....	€ 41.871,14	€ 37.397,64	€ 3.973,50
Lechería.....	€ 4.385,88	€ 1.860,44	€ 3.125,44
Zapatería.....	€ 2.436.—	€ 2.363,73	€ 72,27
Ocupaciones varias.....	€ 28.830.—	€ 3.560,06	€ 25.269,94
Totales.....	\$ 494.765,28	\$ 299.842,64	\$ 194.922,64

Asiento

Nº	Apellido y Nombre del Ciudadano Nacional	Edad	Profesión	Estado Civil	Religión	Partido	Observaciones
1
2
3
4
5
6
7
8
9
10
11
12
13
14
15
16
17
18
19
20
21
22
23
24
25
26
27
28
29
30
31
32
33
34
35
36
37
38
39
40
41
42
43
44
45
46
47
48
49
50

ASILO COLONIA REGIONAL MIXTO DE RETARDADOS

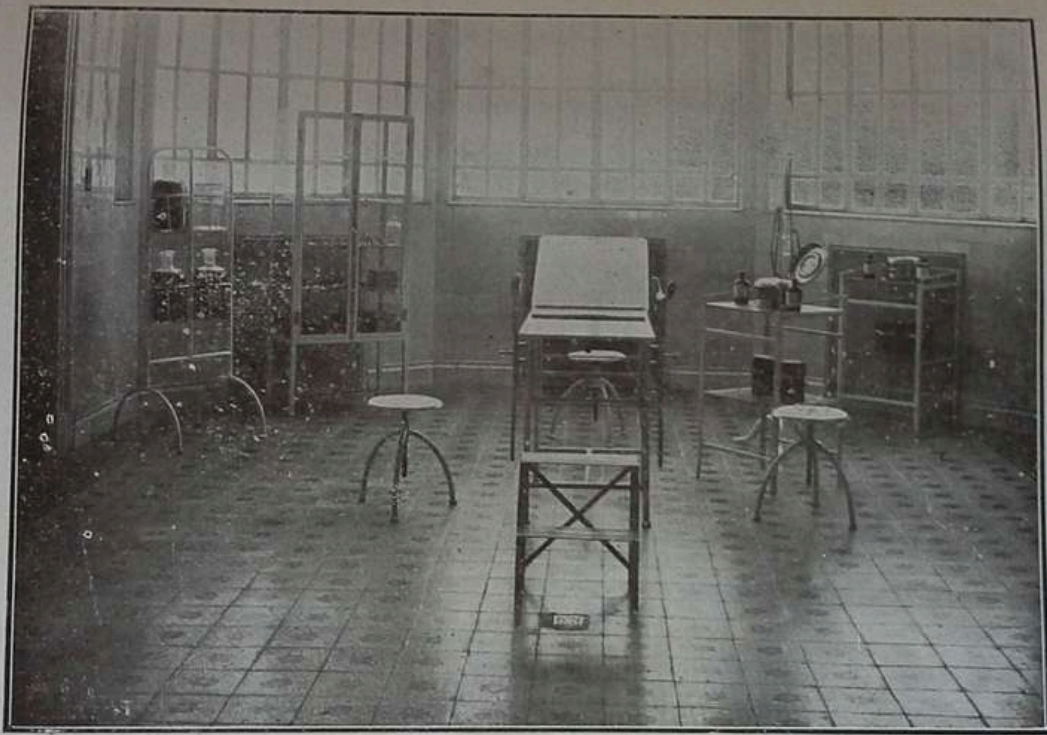

Sala de cirugía

RESUMEN

Del producido efectivo de las ventas y producido nominal de los talleres, carnicería y hacienda

Producido efectivo de las ventas	\$ 16,197,17
« nominal de los trabajos y carnicería..	« 194.922,64
« « « la ganadería y avicultura.	« 2.898,61
Total:.....	\$ 214.018,42

**Producido nominal de los trabajos desde el 1° de
Agosto de 1915 hasta el 31 de Diciembre
de 1929**

A Ñ O S	COSTO EN PLAZA	COSTO EN EL ASILO	SALDO A FAVOR DEL ERARIO NACIONAL
1915.....	\$ 82.169,35	\$ 23.032,04	\$ 9.137,31
1916.	« 166.485,87	« 105.228,03	« 61.257,84
1917.....	« 231.856,98	« 129.231,10	« 102.575,88
1918	« 234.470,68	« 128.165,67	« 106.305,01
1919.....	« 254.921,56	« 148.323,78	« 106.597,78
1920.....	« 319.196,53	« 193.651,22	« 125.545,31
1921.....	« 333.780,06	« 216.938,39	« 116.841,67
1922.....	« 332.226.—	« 201.788,62	« 130.437,38
1923.....	« 331.074,67	« 195.266,20	« 135.808,47
1924.....	« 362.038,31	« 217.068,03	« 144.970,28
1925.....	« 346.198,58	« 210.938,42	« 135.260,16
1926	« 372.882,34	« 235.744,86	« 137.137,48
1927.....	« 397.695,87	« 227.821,35	« 169.874,52
1928.....	« 437.792,22	« 251.010,29	« 186.781,93
1929.....	« 494.765,28	« 299.842,64	« 194.922,64
Totales:...	\$ 4.647.554,30	\$ 2.784.100,64	\$ 1.863.453,66

ASILO COLONIA REGIONAL MIXTO DE RETARDADOS

desde el 1° de
de Diciembre

PERIODO	SALDO A FAVOR DEL ERARIO NACIONAL
1941	\$ 9.137,01
1942	61.337,64
1943	102.375,88
1944	106.305,01
1945	106.597,78
1946	125.545,31
1947	116.541,67
1948	130.437,28
1949	135.808,47
1950	144.970,26
1951	158.260,16
1952	137.137,48
1953	169.874,52
1954	180.781,93
1955	194.922,64
1956	\$ 1.303.433,56



Farmacia

ASILO COLONIA REGIONAL MIXTO DE RETARDADOS



El Laboratorio

Hospitalidades dispensadas durante el año 1929

MESES	ALIENADOS	FRENASTENICOS	TOTALES
Enero.....	1.271	30.765	32.036
Febrero.....	1.148	28.619	29.767
Marzo.....	1.271	32.443	33.714
Abril.....	1.230	31.771	33.001
Mayo.....	1.271	32.906	34.177
Junio.....	1.230	31.821	33.051
Julio.....	1.271	32.699	33.970
Agosto.....	1.271	33.138	34.409
Septiembre.....	1.230	32.108	33.338
Octubre.....	1.271	33.223	34.494
Noviembre....	1.230	32.393	33.623
Diciembre....	1.271	32.703	33.974
Totales:....	14.965	384.589	399.554

Hospitalidades dispensadas durante el año.... 399.554.—

Importe gastado por sueldos (deducido el descuento por casa y comida) y gastos de sostenimiento..... \$ 801.117.39

Costo de cada hospitalidad..... « 2.005.

El costo de las mismas hospitalidades, deduciendo de los gastos del Asilo (\$ 801.117,39 m/n.) la suma de \$ 214.018,42 m/n. importe del producido nominal de los talleres, carnicería, etc., y producido efectivo de ventas, queda reducido a \$ 1.469 .—

ANOS	RENTAS	CONTRATOS
1910	104,202	
1911	170,112	
1912	144,274	
1913	164,782	
1914	182,627	
1915	1,006,000	
1916	1,211,000	
1917	204,200	
1918	242,000	
1919	242,000	
1920	242,000	
1921	242,000	
1922	242,000	
1923	242,000	
1924	242,000	
1925	242,000	
1926	242,000	
1927	242,000	
1928	242,000	
1929	242,000	
1930	242,000	
1931	242,000	
1932	242,000	
1933	242,000	
1934	242,000	
1935	242,000	
1936	242,000	
1937	242,000	
1938	242,000	
1939	242,000	
1940	242,000	
1941	242,000	
1942	242,000	
1943	242,000	
1944	242,000	
1945	242,000	
1946	242,000	
1947	242,000	
1948	242,000	
1949	242,000	
1950	242,000	
1951	242,000	
1952	242,000	
1953	242,000	
1954	242,000	
1955	242,000	
1956	242,000	
1957	242,000	
1958	242,000	
1959	242,000	
1960	242,000	
1961	242,000	
1962	242,000	
1963	242,000	
1964	242,000	
1965	242,000	
1966	242,000	
1967	242,000	
1968	242,000	
1969	242,000	
1970	242,000	
1971	242,000	
1972	242,000	
1973	242,000	
1974	242,000	
1975	242,000	
1976	242,000	
1977	242,000	
1978	242,000	
1979	242,000	
1980	242,000	
1981	242,000	
1982	242,000	
1983	242,000	
1984	242,000	
1985	242,000	
1986	242,000	
1987	242,000	
1988	242,000	
1989	242,000	
1990	242,000	
1991	242,000	
1992	242,000	
1993	242,000	
1994	242,000	
1995	242,000	
1996	242,000	
1997	242,000	
1998	242,000	
1999	242,000	
2000	242,000	
2001	242,000	
2002	242,000	
2003	242,000	
2004	242,000	
2005	242,000	
2006	242,000	
2007	242,000	
2008	242,000	
2009	242,000	
2010	242,000	
2011	242,000	
2012	242,000	
2013	242,000	
2014	242,000	
2015	242,000	
2016	242,000	
2017	242,000	
2018	242,000	
2019	242,000	
2020	242,000	
2021	242,000	
2022	242,000	
2023	242,000	
2024	242,000	
2025	242,000	
2026	242,000	
2027	242,000	
2028	242,000	
2029	242,000	
2030	242,000	
2031	242,000	
2032	242,000	
2033	242,000	
2034	242,000	
2035	242,000	
2036	242,000	
2037	242,000	
2038	242,000	
2039	242,000	
2040	242,000	
2041	242,000	
2042	242,000	
2043	242,000	
2044	242,000	
2045	242,000	
2046	242,000	
2047	242,000	
2048	242,000	
2049	242,000	
2050	242,000	

ASILO COLONIA REGIONAL MIXTO DE RETARDADOS

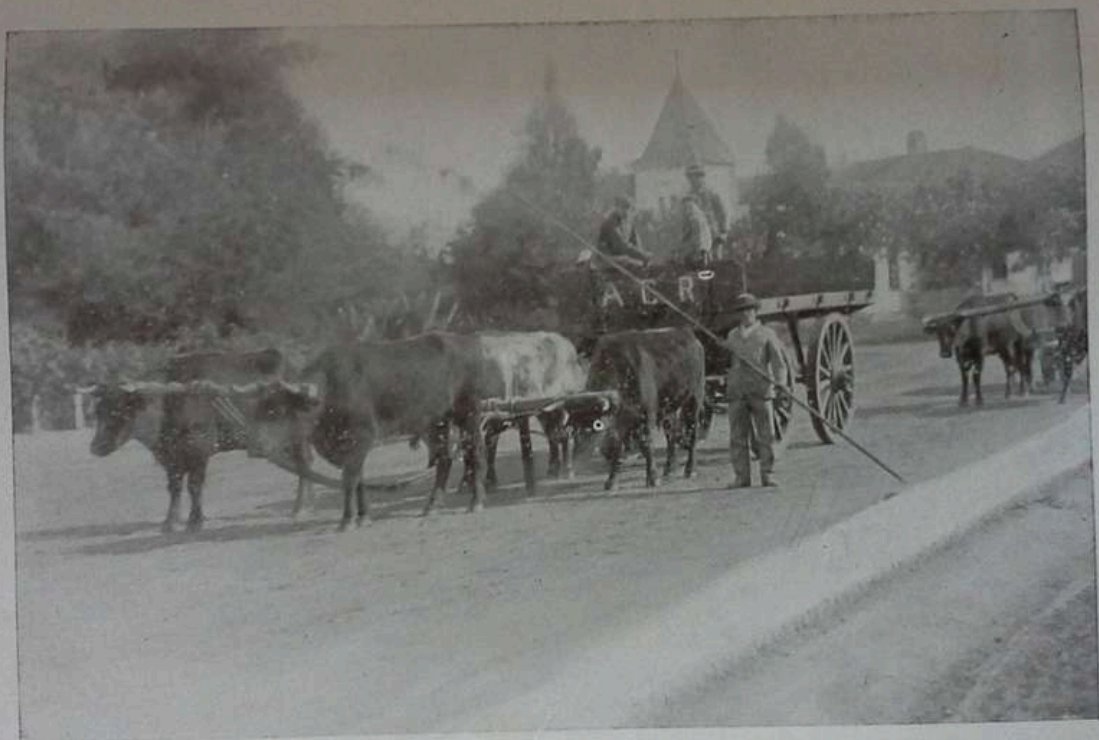

Retardados carreteros

**Personal del Asilo Colonia Regional Mixto de
Retardados, según Presupuesto**

PUESTO	Nº.	PUESTO	Nº.
Médico Director.....	1	Bañistas.....	2
Médico Interno.....	1	Porteros.....	2
Farmacéutico.....	1	Cochero.....	1
Dentista.....	1	Carrero.....	1
Contador.....	1	Mensajero.....	1
Aux. 1º. de Contaduría.....	1	Ayudante de Ropería.....	1
Aux. 2º. de Contaduría.....	1	Ayudante de Despensa.....	1
Escribiente.....	1	Primer Máq. Electricista.....	1
Secretario Estadístico.....	1	Segundo Máq. Electricista..	1
Ecónomo.....	1	Ajustador.....	1
Maestro Principal (Sec. Var.)...	1	Encargado del Lavadero.....	1
Maestros Ayudantes.....	3	Foguistas.....	2
Maestra Principal (Sec. Muj.)..	1	Peones Lavaderos.....	3
Maestras Ayudantes.....	3	Planchadoras.....	2
Maestro de Gimnasia.....	1	Jefe de la Carpintería.....	1
Agrónomo.....	1	Jefe de la Colchonería.....	1
Hermanas de Caridad.....	20	Jefe de la Zapatería.....	1
Capellán.....	1	Jefe de la Herrería.....	1
Celador Principal (Sec. Var.)...	1	Jefe de la Sastrería.....	1
Celadores Primeros.....	6	Jefe de la Escobería.....	1
Celadores Segundos.....	3	Jefe de la Imprenta.....	1
Enfermeros.....	3	Jefe de Albs. y Pintores.....	1
Asistentes.....	25	Jefe de la Lechería.....	1
Serenos.....	5	Horticultor.....	1
Bañistas.....	2	Jardinero 1º.....	1
Celadora Principal (Sec. Muj.)..	1	Jardinero 2º.....	1
Celadoras Primeras.....	6	Avicultor.....	1
Celadoras Segundas.....	3	Jefe del Criadero Cerdos.....	1
Enfermeras.....	3	Jefe de Cocinas.....	1
Asistentas.....	25	Cocineros.....	4
Masajistas.....	1		

ASILO COLONIA REGIONAL MIXTO DE RETARDADOS

Movimiento de notas y demás comunicaciones administrativas

Notas oficiales al Ministerio de Relaciones Ext. y Culto..	57
« comunicaciones, etc., a los proveedores	843
« oficiales a la Comisión Asesora de Asilos y Hospitales Regionales.....	237
« memorandums y certificados sobre el estado de los enfermos.....	1.828
« comunicaciones é informes al Señor Director....	54
« varias.....	317
« oficiales a la Caja Nacional de Jubilaciones y Pensiones Civiles, Contaduría General de la Nación y Contaduría de Subsidios	63
Pedidos de presupuestos....	1.701
Planillas de sueldos, gastos de sostenimiento, etc., folios..	1.128
Planillas de contribución a la Caja Nacional de Jubilaciones y Pensiones Civiles, folios.....	168
Relaciones de pagos y balance de la cuenta - folios....	960
Actas de licitaciones privadas.....	243
Informe de Contaduría, sobre licitaciones privadas.....	486
« « Economato, « « «	486
Resoluciones de Dirección, sobre « «	729
Nóminas de artículos de licitaciones privadas.....	243
Cuadros comparativos de precios - hojas	651
Notas de Economato iniciando licitaciones privadas ..	243
Ordenes de provisión de artículos	1.177
Expedientes de licitaciones públicas (completos) folios..	857
Inventario general de Bienes Inmuebles, Muebles y Utiles y Semovientes, en cuadruplicado - folios	780
Informes de cuentas	1.523
Memoria del ejercicio de 1928, en triplicado - folios....	310
Menú de indigentes.....	156
Menú del personal subalterno	156
« « superior	156
« diario	1.825
Nóminas de adjudicaciones, remitidas a los comerciantes	175
Boletines anamnésticos.....	184
Total:.....	17.736

ASILE COLONIA REGIONAL MIXTO DE RETARDADOS

Cuentas de los gastos de...

17700	17701	17702	17703	17704	17705	17706	17707	17708	17709	17710	17711	17712	17713	17714	17715	17716	17717	17718	17719	17720	17721	17722	17723	17724	17725	17726	17727	17728	17729	17730	17731	17732	17733	17734	17735	17736	17737	17738	17739	17740	17741	17742	17743	17744	17745	17746	17747	17748	17749	17750	17751	17752	17753	17754	17755	17756	17757	17758	17759	17760	17761	17762	17763	17764	17765	17766	17767	17768	17769	17770	17771	17772	17773	17774	17775	17776	17777	17778	17779	17780	17781	17782	17783	17784	17785	17786	17787	17788	17789	17790	17791	17792	17793	17794	17795	17796	17797	17798	17799	17800
-------	-------	-------	-------	-------	-------	-------	-------	-------	-------	-------	-------	-------	-------	-------	-------	-------	-------	-------	-------	-------	-------	-------	-------	-------	-------	-------	-------	-------	-------	-------	-------	-------	-------	-------	-------	-------	-------	-------	-------	-------	-------	-------	-------	-------	-------	-------	-------	-------	-------	-------	-------	-------	-------	-------	-------	-------	-------	-------	-------	-------	-------	-------	-------	-------	-------	-------	-------	-------	-------	-------	-------	-------	-------	-------	-------	-------	-------	-------	-------	-------	-------	-------	-------	-------	-------	-------	-------	-------	-------	-------	-------	-------	-------	-------	-------	-------	-------	-------	-------	-------

ASILO COLONIA REGIONAL MIXTO DE RETARDADOS



Retardados cocheros

ASILO COLONIA REGIONAL MIXTO DE RETARDADOS



Vista parcial de la sección retardadas educables
Retardados jardineros cosechando gramilla

ASILO COLONIA REGIONAL MIXTO DE RETARDADOS

Personal del Asilo afectado a la ley N° 4953

Para atender el servicio de 302 camas habilitadas en los des-
vanes de seis pabellones de este Asilo, que fueron adaptados para
alojamiento de asilados.

Asistentes	10
Asistentas	10
Serenos	3
Cocinero.....	1

Cuadro demostrativo de las economías realizadas en los sueldos, durante el año 1929.

DESCRIPCION	ASIGNACION	PAGADO DURANTE EL AÑO	SALDO A FAVOR DEL ERARIO NACIONAL
Sueldos según Presupuesto	\$ 342.120,—	\$ 305.249,35	\$ 36.870,65
Sueldos afectados a la Ley N°. 4953, por Acuerdo de Marzo 1°. -1928	« 46.080,—	« 35.520,—	« 10.560,—
Totales:	\$ 388.200	\$ 340.769,35	\$ 47.430,65

Deduciendo de los sueldos, el importe descontado al personal, por concepto de alojamiento y comida (\$ 35.936 m/n) el saldo a favor del Erario Nacional se eleva a \$ 83.366,65 m/n.

Escenario demostrativo de las economías realizadas en los suelos, durante el año 1929.

ASILO COLONIA REGIONAL MIXTO DE RETARDADOS



Vista parcial del Instituto con los retardados horticultores cosechando batatas

CAPITULO III

TRABAJO DEL FRENASTENICO

**Frenasténicos ocupados en diversos trabajos, el día
31 de Diciembre de 1929**

	Varones	Mujeres
Albañiles.....	3	
Colchoneros.....	3	
Carpinteros.....	6	
Cocheros.....	3	
Carreros.....	1	
Cocineros.....	9	
Costureras.....	—	37
Escoberos.....	10	
Foguistas.....	1	
Herreros.....	3	
Jardineros.....	7	
Peones Lavaderos...	4	
Matarifes.....	3	
Mucamos.....	71	59
Panaderos.....	2	
Quinteros.....	5	
Sastres.....	6	
Tamberos.....	2	
Tipógrafos y encuadernadores.....	4	
Zapateros.....	4	
Totales:	147	96

ALBAÑILERIA Y PINTURERIA

Cuadro demostrativo de los trabajos y economías realizadas en el taller de Albañilería y Pinturería, durante el año 1929.

M E S E S	COSTO EN PLAZA			COSTO EN EL ASILO			Saldo a favor del Erario Nacional
	Materiales	Jornales	TOTAL	Materiales	Sueldos y Peculio	TOTAL	
Enero	\$ 1.052,45	\$ 2.309,—	\$ 3.355,45	\$ 1.052,45	\$ 540,43	\$ 1.592,88	\$ 1.762,57
Febrero.....	« 439,55	« 1.490,—	« 1.929,55	« 439,55	« 540,64	« 980,19	« 949,36
Marzo.....	« 681,69	« 1.039,—	« 1.720,69	« 681,69	« 541,30	« 1.223,99	« 497,70
Abril.....	« 4.291,77	« 3.209,—	« 7.500,77	« 4.291,77	« 541,90	« 4.833,67	« 2.667,10
Mayo.....	« 1.327,65	« 2.100,—	« 3.427,65	« 1.327,65	« 541,60	« 1.869,25	« 1.558,40
Junio.....	« 5.333,36	« 3.978,—	« 9.311,36	« 5.333,36	« 541,45	« 5.874,81	« 3.436,55
Julio.....	« 1.112,73	« 2.967,—	« 4.079,73	« 1.112,73	« 542,50	« 1.655,23	« 2.424,50
Agosto.....	« 1.574,84	« 2.400,—	« 3.974,84	« 1.574,84	« 542,50	« 2.117,34	« 1.857,50
Septiembre.....	« 1.133,36	« 3.199,—	« 4.332,36	« 1.133,36	« 543,—	« 1.676,36	« 2.656,—
Octubre.....	« 2.152,77	« 3.670,—	« 5.822,77	« 2.152,77	« 764,66	« 2.917,43	« 2.905,34
Noviembre.....	« 2.334,78	« 3.578,—	« 5.912,78	« 2.334,78	« 960,30	« 3.295,08	« 3.017,70
Diciembre.....	« 6.581,55	« 4.168,—	« 10.749,55	« 6.581,55	« 876,90	« 7.458,45	« 3.291,10
TOTALES:	\$ 28.016,50	\$ 34.101,—	\$ 62.117,50	\$ 28.016,50	\$ 7.477,18	\$ 35.493,68	\$ 26.623,82

M E S E S		Materiales		TOTAL		Materiales		TOTAL		Materiales		TOTAL	
Enero		1,000.00		1,000.00		1,000.00		1,000.00		1,000.00		1,000.00	
Febrero		1,000.00		1,000.00		1,000.00		1,000.00		1,000.00		1,000.00	
Materiales		TOTAL		Materiales		TOTAL		Materiales		TOTAL		Materiales	
TOTAL		TOTAL		TOTAL		TOTAL		TOTAL		TOTAL		TOTAL	
Saldo a favor		Saldo a favor		Saldo a favor		Saldo a favor		Saldo a favor		Saldo a favor		Saldo a favor	
Enero		Enero		Enero		Enero		Enero		Enero		Enero	

Platería, durante el año 1929.

Costo en plaza

Costo en el asilo

Platería, durante el año 1929.

Costo en plaza

Costo en el asilo



Los talleres



Retardados carpinteros

C A R P I N T E R I A

**Cuadro demostrativo de los trabajos y economías realizadas en el taller de Carpintería,
durante el año 1929.**

MESES	TRABAJOS EFECTUADOS			Costo en Plaza	COSTO EN EL ASILO			Saldo a favor del Erario Nacional
	Nuevos	Compuestos	Caj. Fúnebres		Materiales	Sueldo y Peculio	TOTAL	
Enero.....	74	160		\$ 1,135,90	\$. 112,49	\$ 598,60	\$ 711,09	\$ 424,81
Febrero....	80	100	20	« 4,097,90	« 2,895,02	« 601,42	« 3,496,44	« 601,46
Marzo.....	59	64		« 897,90	« 241,05	« 602,30	« 843,35	« 54,55
Abril.....	154	185	8	« 967,20	« 169,43	« 601,05	« 770,48	« 196,72
Mayo.....	115	163		« 13,019,00	« 5,749,05	« 2,332,75	« 8,081,80	« 4,937,20
Junio.....	101	306	14	« 3,022,05	« 1,220,32	« 1,097,75	« 2,318,07	« 703,98
Julio.....	391	115		« 3,380,20	« 875,92	« 1,117,—	« 1,992,92	« 1,387,28
Agosto....	110	111		« 6,104,30	« 3,171,53	« 1,122,84	« 4,294,37	« 1,809,93
Septiembre.	101	58	6	« 3,225,50	« 1,161,61	« 1,101,15	« 2,262,76	« 962,74
Octubre....	95	65		« 2,142,25	« 372,82	« 1,136,58	« 1,509,40	« 632,85
Noviembre.	107	58		« 3,225,50	« 1,161,61	« 1,101,15	« 2,262,76	« 962,74
Diciembre..	109	70	15	« 7,885,65	« 3,623,16	« 1,097,15	« 4,720,31	« 3,165,34
TOTALES..	1496	1.405	63	\$ 49,103,35	\$20,754,01	\$ 12,509,74	\$ 33,263,75	\$ 15,839,60

COLCHONERIA

Cuadro demostrativo de los trabajos y economías realizadas en el taller de Colchonería, durante el año 1929.

MESES	TRABAJOS EFECTUADOS			COSTO EN PLAZA	COSTO EN EL ASILO			Saldo a favor del Erario Nacional
	Almohadas de lana	Colchones de lana	Colchones de paja		Materiales	Bueldos y Peculio	TOTAL	
Enero.....	43	33	8	\$ 1,181,64	\$ 1,031,14	\$ 116,32	\$ 1,147,36	\$ 34,28
Febrero.....	50	19	116	« 674,30	« 447,80	« 117,72	« 565,52	« 108,78
Marzo.....	22	35	111	« 925,28	« 679,78	« 118,40	« 798,18	« 127,10
Abril.....	—	33	133	« 1,140,03	« 879,52	« 119,20	« 998,72	« 141,30
Mayo.....	21	22	136	« 845,74	« 613,24	« 118,60	« 781,84	« 113,90
Junio.....	78	22	137	« 949,12	« 675,12	« 118,40	« 793,52	« 155,60
Julio.....	—	21	147	« 1,029,74	« 771,24	« 118,68	« 889,92	« 139,82
Agosto.....	87	43	71	« 975,94	« 773,90	« 118,82	« 892,22	« 83,72
Septiembre.....	21	38	118	« 899,18	« 642,68	« 117,30	« 759,98	« 139,20
Octubre.....	62	16	113	« 860,30	« 627,82	« 116,88	« 744,70	« 115,60
Noviembre.....	50	30	57	« 758,28	« 607,28	« 117,60	« 724,88	« 33,40
Diciembre.....	29	29	115	« 846,52	« 608,52	« 117,60	« 726,12	« 120,40
TOTALES.....	463	341	1.262	\$ 11.086,06	\$ 8.358,04	\$ 1.414,92	\$ 9.772,96	\$ 1.313,10

— 25 —

Enseñanza	48	38	8	\$ 1.181.00	\$ 1.081.14	\$ 1.120.00	\$ 1.120.00	\$ 1.120.00
MESES	Almuerzo	Colpines	Colpines	EN PLAZA	Materiales	Facilida	TOTAL	Costo Realizado
	de lana	de lana	de paja	00870				
TRABAJOS EJECUTADOS				COSTO EN EL ASILO				
				Saldo a favor del				

durante el año 1928.
 Cuadro demostrativo de los trabajos y consumos realizados en el taller de Costureras
 COLCHONERIA

ASILO COLONIA REGIONAL MIXTO DE RETARDADOS



Retardadas costureras

C O S T U R E R O

**Cuadro demostrativo de los trabajos y economías realizadas en el taller de Costura,
durante el año 1929.**

M E S E S	N U M E R O D E P I E Z A S			C O S T O		C O S T O E N E L A S I L O			Saldo a favor del Erario Nacional
	Cortadas	Confeccionadas	Compuestas	E N P L A Z A	Materiales	Sueldo y Peculio	TOTAL		
Enero	109	1.493	9.818	\$ 2.739,60	\$ 316,70	\$ 395,40	\$ 712,10	\$ 2.027,50	
Febrero.....	55	2.151	8.584	€ 2.121,77	€ 59,97	€ 430,80	€ 490,77	€ 1.631,—	
Marzo	325	329	8.399	€ 2.389,07	€ 43,88	€ 388,15	€ 432,03	€ 1.957,04	
Abril.....	214	629	8.671	€ 2.568,67	€ 62,62	€ 388,90	€ 451,52	€ 2.117,15	
Mayo.....	404	595	9.845	€ 2.569,60	€ 104,20	€ 385,75	€ 489,95	€ 2.079,65	
Junio.....	222	201	7.393	€ 1.987,35	€ 41,90	€ 384,60	€ 426,50	€ 1.560,85	
Julio.....	686	1.034	6.864	€ 1.904,31	€ 64,76	€ 394,02	€ 458,78	€ 1.445,53	
Agosto.....	764	1.188	9.827	€ 2.574,35	€ 98,—	€ 388,26	€ 486,26	€ 2.088,09	
Septiembre.....	944	1.891	8.342	€ 2.413,84	€ 65,94	€ 388,10	€ 454,04	€ 1.959,80	
Octubre.....	706	1.650	8.477	€ 2.406,63	€ 77,48	€ 385,76	€ 463,24	€ 1.943,39	
Noviembre.....	163	683	9.451	€ 2.364,88	€ 65,53	€ 386,10	€ 451,63	€ 1.913,20	
Diciembre.....	299	400	8.967	€ 2.554,71	€ 66,31	€ 390,20	€ 456,51	€ 2.098,20	
TOTALES:....	4.891	12.289	104.638	\$ 23.594,73	\$ 1.067,29	\$ 4.706,04	\$ 5.773,33	\$ 22.821,40	

ESCOBERIA

Cuadro demostrativo de los trabajos y economías realizadas en el taller de Escobería, durante el año 1929.

MESES	TRABAJOS EFECTUADOS			Costo en Plaza	COSTO EN EL ASILO			Saldo a favor del Erario Nacional
	Escobas	Cepillos	Plumeros		Materiales	Sueldo y Peculio	TOTAL	
Enero	308	56		\$ 308,56	\$ 108,56	\$ 117,06	\$ 225,62	\$ 82,94
Febrero	621	263	12	€ 459,72	€ 259,72	€ 121,92	€ 381,64	€ 78,08
Marzo	554	237	9	€ 441,15	€ 241,15	€ 123,30	€ 364,45	€ 76,70
Abril	758	105		€ 439,16	€ 239,16	€ 121,85	€ 361,01	€ 78,15
Mayo	612	254	13	€ 475,87	€ 275,87	€ 121,45	€ 397,32	€ 78,55
Junio	531	188		€ 390,26	€ 190,26	€ 121,15	€ 311,41	€ 78,85
Julio	158	90		€ 273,41	€ 73,41	€ 123,84	€ 197,25	€ 76,16
Agosto	495	119	3	€ 371,15	€ 171,15	€ 120,96	€ 292,11	€ 79,04
Septiembre ..	520	21	2	€ 357,27	€ 157,27	€ 119,05	€ 276,32	€ 80,95
Octubre	544	96	16	€ 412,56	€ 212,56	€ 118,96	€ 331,52	€ 81,04
Noviembre ..	525	81		€ 362,92	€ 162,92	€ 119,25	€ 282,17	€ 80,75
Diciembre...	577	170	1	€ 418,04	€ 218,04	€ 122,—	€ 340,04	€ 78,—
TOTALES...	6.198	1.680	56	\$ 4.710,07	\$ 2.310,07	\$ 1.450,79	\$ 3.760,86	\$ 949,21

MENS		TABLAOS RELEVADOS					COSTO EN EL AÑO	
Fecha	Recepciones	Placa	Reservas	Saldo y Pagan	TOTAL	Saldo a Inic	Saldo a Term	
1911	12	\$ 458.75	\$ 209.75	\$ 151.91	\$ 297.52	\$ 297.52	\$ 297.52	
1912	12	\$ 458.75	\$ 209.75	\$ 151.91	\$ 297.52	\$ 297.52	\$ 297.52	
1913	12	\$ 458.75	\$ 209.75	\$ 151.91	\$ 297.52	\$ 297.52	\$ 297.52	
1914	12	\$ 458.75	\$ 209.75	\$ 151.91	\$ 297.52	\$ 297.52	\$ 297.52	
1915	12	\$ 458.75	\$ 209.75	\$ 151.91	\$ 297.52	\$ 297.52	\$ 297.52	
1916	12	\$ 458.75	\$ 209.75	\$ 151.91	\$ 297.52	\$ 297.52	\$ 297.52	
1917	12	\$ 458.75	\$ 209.75	\$ 151.91	\$ 297.52	\$ 297.52	\$ 297.52	
1918	12	\$ 458.75	\$ 209.75	\$ 151.91	\$ 297.52	\$ 297.52	\$ 297.52	
1919	12	\$ 458.75	\$ 209.75	\$ 151.91	\$ 297.52	\$ 297.52	\$ 297.52	
1920	12	\$ 458.75	\$ 209.75	\$ 151.91	\$ 297.52	\$ 297.52	\$ 297.52	
1921	12	\$ 458.75	\$ 209.75	\$ 151.91	\$ 297.52	\$ 297.52	\$ 297.52	
1922	12	\$ 458.75	\$ 209.75	\$ 151.91	\$ 297.52	\$ 297.52	\$ 297.52	
1923	12	\$ 458.75	\$ 209.75	\$ 151.91	\$ 297.52	\$ 297.52	\$ 297.52	
1924	12	\$ 458.75	\$ 209.75	\$ 151.91	\$ 297.52	\$ 297.52	\$ 297.52	
1925	12	\$ 458.75	\$ 209.75	\$ 151.91	\$ 297.52	\$ 297.52	\$ 297.52	
1926	12	\$ 458.75	\$ 209.75	\$ 151.91	\$ 297.52	\$ 297.52	\$ 297.52	
1927	12	\$ 458.75	\$ 209.75	\$ 151.91	\$ 297.52	\$ 297.52	\$ 297.52	
1928	12	\$ 458.75	\$ 209.75	\$ 151.91	\$ 297.52	\$ 297.52	\$ 297.52	
1929	12	\$ 458.75	\$ 209.75	\$ 151.91	\$ 297.52	\$ 297.52	\$ 297.52	
1930	12	\$ 458.75	\$ 209.75	\$ 151.91	\$ 297.52	\$ 297.52	\$ 297.52	

Informe de la Comision de Fomento y Colonizacion de la Isla de Puerto Rico
 Presentado al Honorable Congreso de Puerto Rico en el mes de Agosto de 1931



Retardados escoberos



Retardados herreros

H E R R E R I A

**Cuadro demostrativo de los trabajos y economías realizadas en el taller de Herrería,
durante el año 1929.**

MESES	Trabajos efectuados		C O S T O E N P L A Z A	Costo en el Asilo			Saldo a favor del Erario Nacional
	Piezas nuevas	Piezas compuestas		Material	Sueldos y peculio	TOTAL	
Enero.....	266	161	\$ 229,27	\$ 9,47	\$ 115,89	\$ 125,36	\$ 103,91
Febrero.....	551	206	€ 283,25	€ 32,30	€ 117,60	€ 149,90	€ 133,35
Marzo.....	110	127	€ 237,13	€ 23,08	€ 115,80	€ 138,88	€ 98,25
Abril.....	154	198	€ 292,74	€ 31,24	€ 116,55	€ 147,79	€ 144,95
Mayo.....	297	107	€ 293,02	€ 51,97	€ 116,70	€ 168,67	€ 124,85
Junio.....	215	51	€ 311,90	€ 102,85	€ 116,10	€ 218,95	€ 92,95
Julio.....	261	114	€ 285,68	€ 66,58	€ 117,12	€ 183,70	€ 101,98
Agosto.....	848	110	€ 264,08	€ 37,13	€ 116,76	€ 153,89	€ 110,19
Septiembre.....	157	126	€ 254,35	€ 77,10	€ 153,95	€ 231,05	€ 23,30
Octubre.....	108	153	€ 246,73	€ 38,68	€ 116.—	€ 154,68	€ 92,05
Noviembre.....	98	133	€ 202,94	€ 33,89	€ 158,30	€ 191,69	€ 11,25
Diciembre.....	99	237	€ 393,59	€ 142,59	€ 154,90	€ 297,49	€ 96,10
TOTALES :	3.164	1.723	\$ 3294,68	\$ 646,38	\$ 1.515,67	\$ 2.162,05	\$ 1.132,63

AFILIACION	CARGOS SIN ESTADOS			CARGOS SIN ESTADOS			CARGOS SIN ESTADOS	
	Materiales	Jornales	TOTAL	Materiales	Hueldes y Proclis	TOTAL	\$	Escrit. Nacional
Enero	\$ 98,80	\$ 161,20	\$ 260,—	\$ 98,80	\$ 103,44	\$ 202,24	\$	82,24
Febrero.....	€ 53,80	€ 171,20	€ 225,—	€ 53,80	€ 204,30	€ 258,10	€	85,10
Marzo.....	€ 19,50	€ 117,—	€ 136,50	€ 19,50	€ 202,50	€ 222,—	€	85,50
Abril.....	€ 42,70	€ 291,—	€ 333,70	€ 42,70	€ 201,75	€ 244,45	€	89,25
Mayo.....	€ 82,80	€ 278,—	€ 360,80	€ 82,80	€ 202,70	€ 285,50	€	75,30
Junio.....	€ 48,30	€ 274,50	€ 322,80	€ 48,30	€ 200,70	€ 249,—	€	73,70
Julio.....	€ 41,28	€ 285,—	€ 326,28	€ 41,28	€ 201,—	€ 242,28	€	80,—
Agosto.....	€ 394,35	€ 792,50	€ 1.186,85	€ 394,35	€ 203,82	€ 598,17	€	588,—
Septiembre.....	€ 34,50	€ 200,50	€ 235,—	€ 34,50	€ 202,65	€ 237,15	€	—
Octubre.....	€ 49,50	€ 264,50	€ 314,—	€ 49,50	€ 201,74	€ 251,24	€	—
Noviembre.....	€ 15,50	€ 168,70	€ 184,20	€ 15,50	€ 201,75	€ 217,25	€	—
Diciembre.....	€ 59,50	€ 343,—	€ 402,50	€ 59,50	€ 204,25	€ 263,75	€	—
TOTALES:...	\$ 940,53	\$ 3.347,10	\$ 4.287,63	\$ 940,53	\$ 2.420,60	\$ 3.361,13	\$	\$

I M P R E N T A

Cuadro demostrativo de los trabajos y economías realizadas en el taller de Imprenta, durante el año 1929.

MESES	COSTO EN PLAZA			COSTO EN EL ASILO			Saldo a favor del Erario Nacional
	Materiales	Jornales	TOTAL	Materiales	Sueldos y Peculio	TOTAL	
Enero	\$ 98,80	\$ 161,20	\$ 260.—	\$ 98,80	\$ 193,44	\$ 292,24	\$ 32,24
Febrero.....	< 53,80	< 171,20	< 225.—	< 53,80	< 204,30	< 258,10	< 33,10
Marzo	< 19,50	< 117.—	< 136,50	< 19,50	< 202,50	< 222.—	< 85,50
Abril.....	< 42,70	< 291.—	< 333,70	< 42,70	< 201,75	< 244,45	< 89,25
Mayo.....	< 82,80	< 278.—	< 360,80	< 82,80	< 202,70	< 285,50	< 75,30
Junio.....	< 48,30	< 274,50	< 322,80	< 48,30	< 300,70	< 249.—	< 73,80
Julio	< 41,28	< 285.—	< 326,28	< 41,28	< 201.—	< 242,28	< 84.—
Agosto	< 394,35	< 792,50	< 1.186,85	< 394,35	< 203,82	< 598,17	< 588,68
Septiembre.....	< 34,50	< 200,50	< 235.—	< 34,50	< 202,65	< 237,15	< 2,15
Octubre.....	< 49,50	< 264,50	< 314.—	< 49,50	< 201,74	< 251,24	< 62,76
Noviembre.....	< 15,50	< 168,70	< 184,20	< 15,50	< 201,75	< 217,25	< 33,05
Diciembre.....	< 59,50	< 343.—	< 402,50	< 59,50	< 204,25	< 263,75	< 138,75
TOTALES:...	\$ 940,53	\$ 3.347,10	\$ 4.287,63	\$ 940,53	\$ 2.420,60	\$ 3.361,13	\$ 926,50

Costo en plaza Costo en el Asilo
después el año 1928.
Encadre demostrativo de los trabajos y comisiones realizados en el taller de imprenta.
I M P R E N T A

ASILO COLONIA REGIONAL MIXTO DE RETARDADOS



Retardados tipógrafos y encuadernadores

JARDINERIA

**Cuadro demostrativo del producido de los jardines
y del criadero de plantas, durante el año 1929.**

NOMENCLATURA	CANTIDAD	PRECIO UNITARIO	TOTAL
JARDINES			
<u>ARBOLES Y ARBUSTOS</u>			
Alamos plateados.....	Nº. 180	\$ 1.—	\$ 180.—
Alamos Carolina.....	€ 1.050	€ 1.—	€ 1.050.—
Acacias dealbatas.....	€ 60	€ 1.—	€ 60.—
Casuarinas.....	€ 322	€ 1,50	€ 483.—
Eucaliptus.....	€ 1,155	€ 1.—	€ 1,155.—
Moreras.....	€ 120	€ 2.—	€ 240.—
Plátanos.....	€ 140	€ 1,50	€ 210.—
Paraisos.....	€ 178	€ 0,80	€ 142,40
Thuyas Orientales.....	€ 4	€ 5.—	€ 20.—
<u>PLANTAS DE FLORES VARIADAS</u>			
Verbena.....	€ 3.100	€ 0,02	€ 62.—
Clavelinas.....	€ 700	€ 0,15	€ 105.—
Delphirium.....	€ 2.520	€ 0,04	€ 100,80
Iberis.....	€ 900	€ 0,03	€ 27.—
Dalias.....	€ 640	€ 0,20	€ 128.—
Margaritas.....	€ 535	€ 0,02	€ 10,70
Claveles.....	€ 925	€ 0,20	€ 185.—
VIVERO			
<u>ARBOLES Y ARBUSTOS</u>			
Alamos Carolina.....	€ 450	€ 1.—	€ 450.—
Plátanos Orientales.....	€ 1.200	€ 0,70	€ 840.—
Rosales especiales.....	€ 718	€ 1.—	€ 718.—
<u>ARBOLES DE HOJAS PERMANENTES</u>			
Acacias dealbatas.....	€ 528	€ 1.—	€ 528.—
Casuarinas.....	€ 1.150	€ 1.—	€ 1.150.—
Eucaliptus.....	€ 4.340	€ 1.—	€ 4.340.—
Retamas.....	€ 180	€ 1.—	€ 180.—
<u>PLANTAS DE FLORES DE BULBOS</u>			
Nardos (matas).....	€ 765	€ 1.—	€ 765.—
Junquillos.....	€ 5.280	€ 0,05	€ 264.—
Narcisos.....	€ 89	€ 1.—	€ 89.—
Dalias.....	€ 270	€ 0,50	€ 135.—
Jacintos.....	€ 138	€ 0,50	€ 69.—
Anémonas.....	€ 243	€ 0,05	€ 12,15
Marimonias.....	€ 168	€ 0,50	€ 84.—

A la hoja siguiente: \$ 13.783,50

[The text on this page is extremely blurry and illegible. It appears to be organized into a table with multiple columns and rows, possibly containing data or a list of items.]



NOMENCLATURA	CANTIDAD	PRECIO UNITARIO	TOTAL
De la hoja anterior:			\$ 13.783,05
SEMILLAS DE FLORES Y PLANTAS			
Eucaliptus	Grs. 750	Kg 4.—	\$ 3.—
Casuarinas	« 500	« 5.—	« 2,50
Clavelinas	Kgs. 8	« 3.—	« 24.—
Acacias	« 3	« 40.—	« 120.—
TOTAL:			\$ 13.932,55

Los trabajos de arreglo y mantenimiento de los jardines, durante el año, son valuados como sigue:

MESES	Avenidas y Criaderos	Jardines	TOTAL
Enero	\$ 360.—	\$ 200.—	\$ 560.—
Febrero.....	« 376.—	« 300.—	« 676.—
Marzo.....	« 340.—	« 323.—	« 663.—
Abril.....	« 350.—	« 326.—	« 676.—
Mayo.....	« 402.—	« 300.—	« 702.—
Junio	« 402.—	« 300.—	« 702.—
Julio.....	« 480.—	« 300.—	« 780.—
Agosto.....	« 550.—	« 430.—	« 980.—
Septiembre.....	« 415.—	« 300.—	« 715.—
Octubre.....	« 320.—	« 408.—	« 728.—
Noviembre.....	« 358.—	« 200.—	« 558.—
Diciembre.....	« 515.—	« 300.—	« 815.—
TOTALES:	\$ 4.868.—	\$ 3.687.—	\$ 8.555.—

RESUMEN

Valor de lo producido.....	\$ 13.932,55	
Valor de los trabajos.....	« 8.555.—	\$ 22.487,55
Sueldos y peculio.....	\$ 4.594,99	
Gastos de semillas.....	« 220.—	
Gastos de Herramientas.....	« 296.—	« 5.110,99
SALDO A FAVOR DEL ERARIO NACIONAL.....		\$ 17.376,56



Retardados horticultores cultivando almácigos

ASILO COLONIA REGIONAL MIXTO DE RETARDADOS

	Hect.	Libras	Cost.
I Avena	25	100	50
II Alfalfar	50	200	100
III CRADERO DE PLANTAS			
1, 2, 3 y 4. Leguminas	1	20	10
4. Incaulitas	40	96	48
6. Acahuas y Spinas	10	80	40
7 y 8. Caprosas	10	70	35
9 y 10. Escamosas y Flores	20	64	32
11, 12, 13 y 14. Escudo y Flores	20	50	25
12. Acahuas	20	50	25
15 y 16. Thayas y Ligustros	40	48	24
14. Thayas y Esculp	10	60	30
19. Ligustros	20	20	10
20. Paraisos	20	60	30
21, 22 y 23. Platanos y Alamos	40	18	9
22, 23 y 25. Flores	40	60	30
24. Maderas	20	20	10
24, 25 y 26. Alhamas	20	20	10
31. Platanos	20	20	10
TOTAL	5	18	9

	Hect.	Libras	Cost.
IV QUINTA DE VERDURAS			
2. Higuera	1	11	24
2, 4, 7 y 12. Montes de zanahoras, cebollas y papas	3	19	28
3 y 6. Montes de zanahoras, cebollas y papas	1	26	32
8. Vivero de zanahoras	1	48	20
9. Montes de zanahoras y papas	1	74	60
10. Montes de guindos	1	65	61
11. Monbrillas	1	32	40
13 y 14. Zanahoras y melones	1	76	60
15. Arvejas, habas, papas	1	43	30
16. Repollo	1	72	80
17. Remolachas, tomates y espinacas	1	72	64
18. Cebollas y colifloras	1	83	64
19. Papas	1	38	60
20. Batatas	2	15	68
21. Alcahules y acelgas	1	33	76
1. Vivero de platanos	1	24	62
22. Zapallo	1	23	76
TOTAL	27	29	78
V JARDINES INTERIORES	50	80	22
VII LINO	12	20	60
VIII MAIZ	3	20	60
SUPERF. CULTIVADA	75	20	70
VI PASTOREO	40	20	24
SUPERFICIE TOTAL	234	80	94

ARBOLES FRUTALES EN LA QUINTA			
Duraznos	1,150	Duraznos	80
Higuera	120	Cereales	124
Melones	50	Papas	65
Monbrillas	110	Arvejas	10
ARBOLES FORESTALES EN LA QUINTA			
Esculp	32	Maderas	200
Ligustros	5,000	Maderas	200
ARBOLES Y ARBUSTOS EN EL VIVERO			
Alamos	2,500	Esculp	2,500
Alcahules	2,500	Melones	6
Maderas	1,500	Platanos	400
Paraisos	40,000	Ligustros	1,000
Thayas	11,000	Arvejas	1,000
Arvejas	1,025	Maderas	2,000
Thayas	1,200	Platanos	200
Cebollas	2,500		
ARBOLES Y ARBUSTOS EN LOS JARDINES			
Alamos	1,825	Arvejas	230
Cebollas	600	Colos	11
Caprosas	62	Esculp	400
Maderas	800	Platanos	2,000
Papas	40	Paraisos	2,000
Palmas	23	Thayas	150

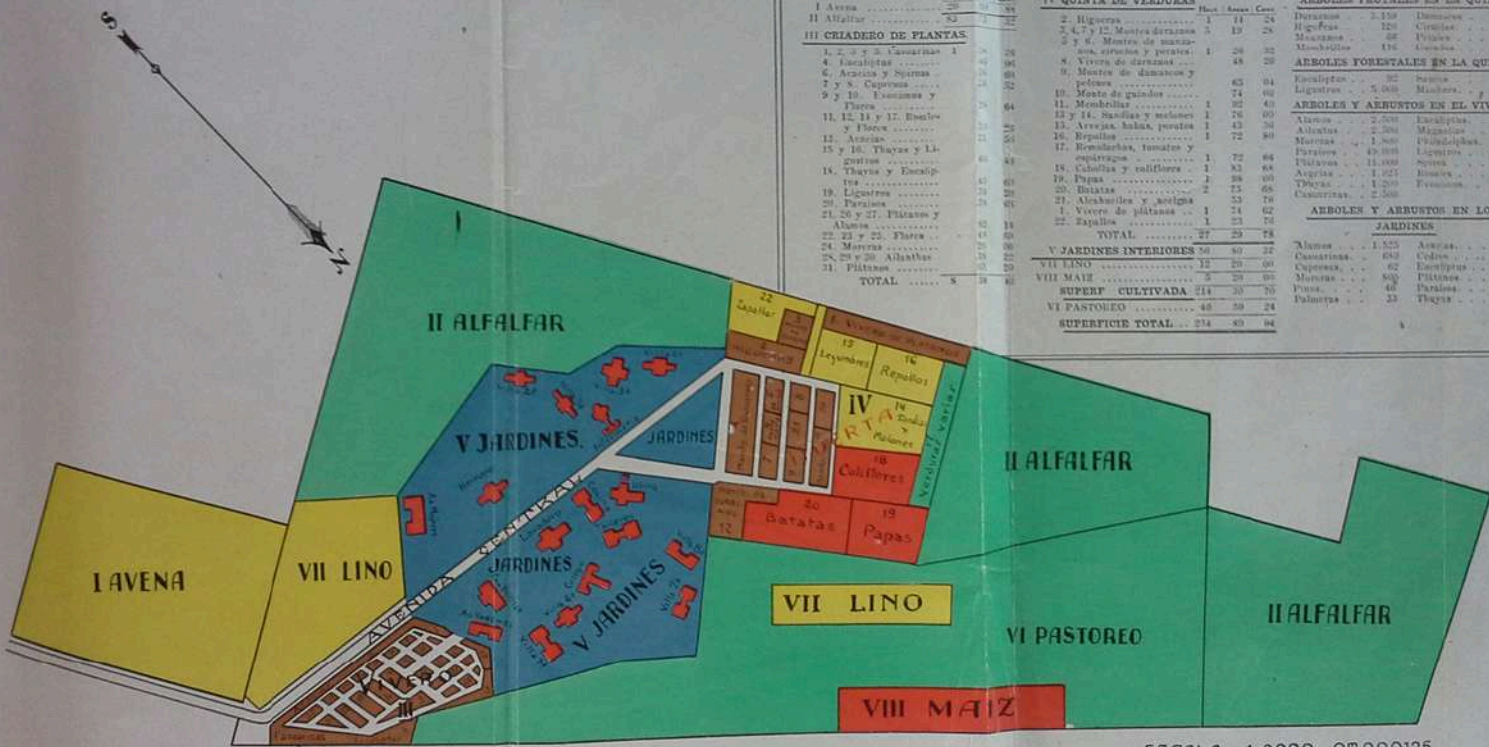

ESCALA = 1:8000 = 0" 000125

ASILO COLONIA REGIONAL MIXTO DE RETARDADOS

	Hect.	Areas	Cent.
I Avena	20	50	88
II Alfalfar	83	71	32
III CRIADERO DE PLANTAS.			
1, 2, 3 y 5. Casuarinas	1	38	75
4. Eucaliptus		46	96
6. Acacias y Spireas ..		38	60
7 y 8. Cupresus		26	52
9 y 10. Evonimus y Flores		28	64
11, 12, 14 y 17. Rosales y Flores		19	25
13. Acacias		21	53
15 y 16. Thuyas y Ligustros		60	45
18. Thuyas y Eucaliptus		43	60
19. Ligustros		34	20
20. Paraisos		38	68
21, 26 y 27. Plátanos y Alamos		82	14
22, 23 y 25. Flores ..		49	60
24. Moreras		26	00
28, 29 y 30 Ailanthus		38	22
31. Plátanos		65	20
TOTAL	8	58	40

IV QUINTA DE VERDURAS

	Hect.	Areas	Cent.
2. Higueras	1	14	24
3, 4, 7 y 12. Montes duraznos y 6. Montes de manzanos, ciruelos y perales.	1	26	32
8. Vivero de duraznos ...	5	19	28
9. Montes de damascos y pelones	1	48	20
10. Monte de guindos		65	04
11. Membrillar		74	00
13 y 14. Sandias y melones	1	92	40
15. Arvejas, habas, porotos	1	76	00
16. Repollos	1	43	36
17. Remolachas, tomates y espárragos	1	72	80
18. Cebollas y coliflores ..	1	83	68
19. Papas	1	98	00
20. Batatas	2	75	68
21. Acahuaciles y acelgas		53	76
1. Vivero de plátanos ..	1	74	62
22. Zapallos	1	23	76
TOTAL	27	29	78
V JARDINES INTERIORES	56	80	32
VII LINO	12	20	00
VIII MAIZ	5	20	00
SUPERF CULTIVADA	214	30	70
VI PASTOREO	40	59	24
SUPERFICIE TOTAL ..	254	89	94

ARBOLES FRUTALES EN LA QUINTA

Duraznos . . .	3.159	Damascos . . .	80
Higueras . . .	120	Ciruelas . . .	124
Manzanos . . .	66	Perales . . .	65
Membrillos . . .	116	Guindos . . .	10

ARBOLES FORESTALES EN LA QUINTA

Eucaliptus . . .	92	Sauces . . .	330
Ligustros . . .	5.000	Mimbres . . .	500

ARBOLES Y ARBUSTOS EN EL VIVERO

Alamos . . .	2.500	Eucaliptus . . .	3.500
Ailantus . . .	2.500	Magnolias . . .	6
Moreras . . .	1.800	Philadelphus . . .	200
Paraisos . . .	49.000	Ligustros . . .	1.000
Plátanos . . .	11.000	Spirea . . .	1.000
Acacias . . .	1.925	Rosales . . .	2.300
Thuyas . . .	1.200	Evonimus . . .	200
Casuarinas . . .	2.500		

ARBOLES Y ARBUSTOS EN LOS

JARDINES

Alamos . . .	1.525	Acacias . . .	332
Casuarinas . . .	680	Cedros . . .	11
Cupresus . . .	62	Eucaliptus . . .	480
Moreras . . .	800	Plátanos . . .	2.500
Pinos . . .	46	Paraisos . . .	2.300
Palmeras . . .	33	Thuyas . . .	155



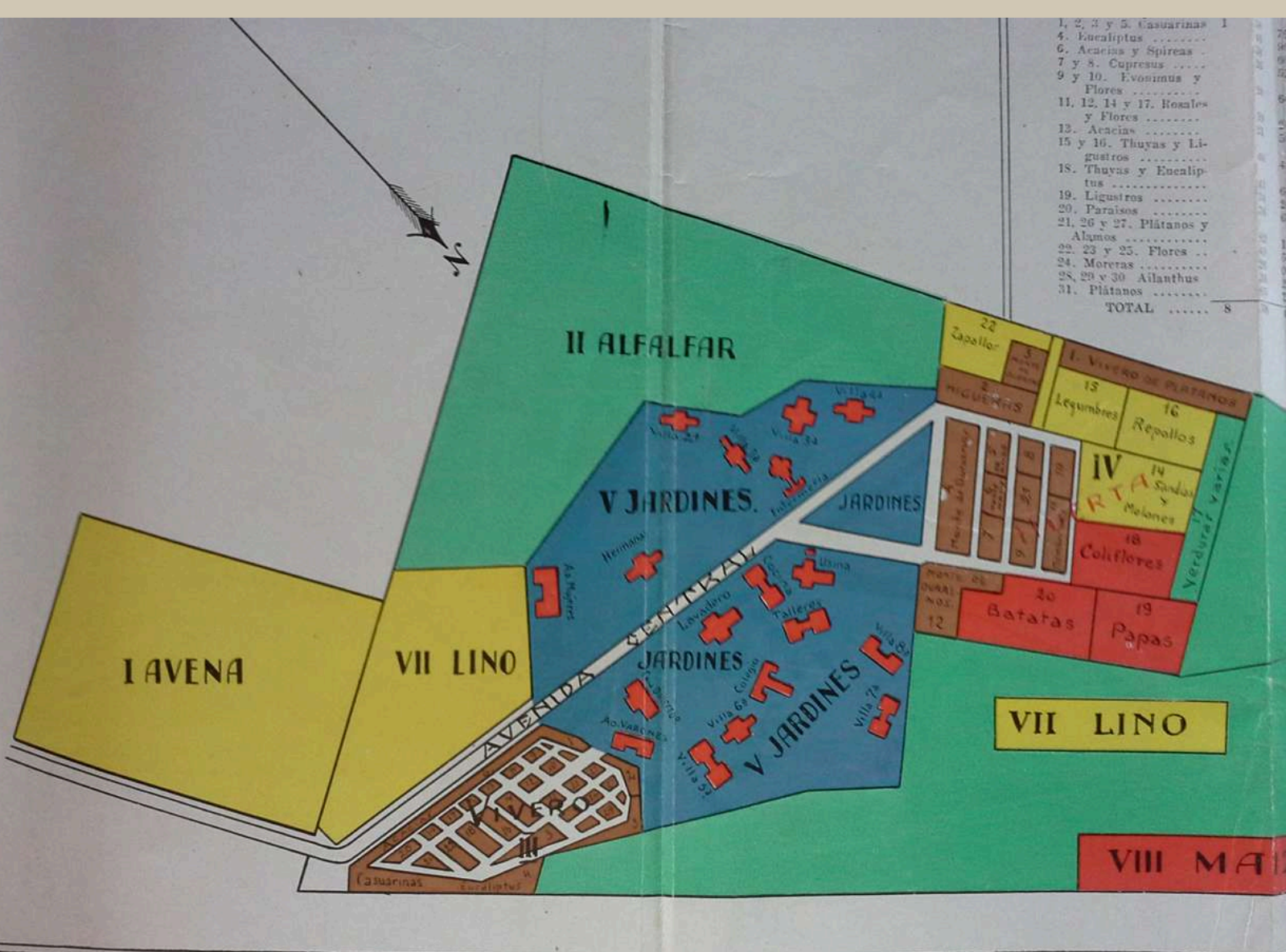

1, 2, 3 y 5. Casuarinas	1
4. Eucaliptus	75
6. Acacia y Spireas	94
7 y 8. Cupressus	99
9 y 10. Eucalyptus y Flores	102
11, 12, 14 y 17. Rosales y Flores	64
13. Acacia	50
15 y 16. Thuyas y Ligustros	50
18. Thuyas y Eucaliptus	43
19. Ligustros	60
20. Paraisos	20
21, 26 y 27. Plátanos y Alamos	61
22. Zapallo	18
23 y 25. Flores	50
24. Moretas	50
28, 29 y 30. Ailanthus	20
31. Plátanos	50
TOTAL	8

6. Acacias y Spireas	48	60
7 y 8. Cupresus	26	52
9 y 10. Evonimus y Flores	28	64
11, 12, 14 y 17. Rosales y Flores	19	26
13. Acacias	21	53
15 y 16. Thuyas y Ligustros	60	48
18. Thuyas y Eucaliptus	43	60
19. Ligustros	34	20
20. Paraísos	38	63
21, 26 y 27. Plátanos y Alamos	82	14
22, 23 y 25. Flores	49	60
24. Moreras	26	00
28, 29 y 30. Alanthus	38	22
31. Plátanos	65	20
TOTAL	8	58

9. Montes de damascos y pelones	65	04
10. Monte de guindos	74	00
11. Membrillar	1	92
13 y 14. Sandias y melones	1	76
15. Arvejas, habas, porotos	1	43
16. Repollos	1	72
17. Remolachas, tomates y espárragos	1	72
18. Cebollas y coliflores	1	83
19. Papas	1	98
20. Batatas	2	75
21. Alcachuciles y acelgas	1	53
1. Vivero de plátanos	1	74
22. Zapallos	1	23
TOTAL	27	29

Eucaliptus	92	Sauces	330
Ligustros	5.000	Mimbres	500

ARBOLES Y ARBUSTOS EN EL VIVERO			
Alamos	2.500	Eucaliptus	3.500
Alanthus	2.500	Magnolias	6
Moreras	1.800	Philadelphus	800
Paraísos	49.000	Ligustros	1.000
Plátanos	11.000	Spirea	1.000
Acacias	1.925	Rosales	2.300
Thuyas	1.200	Evonimus	200
Casuarinas	2.500		

ARBOLES Y ARBUSTOS EN LOS JARDINES			
Alamos	1.525	Acacias	330
Casuarinas	680	Cedros	11
Cupresus	62	Eucaliptus	480
Moreras	800	Plátanos	2.500
Pinos	46	Paraísos	2.300
Palmeras	33	Thuyas	155

V JARDINES INTERIORES	56	80	32
VII LINO	12	20	00
VIII MAIZ	5	20	00
SUPERF CULTIVADA	214	30	70
VI PASTOREO	40	59	24
SUPERFICIE TOTAL	254	89	94

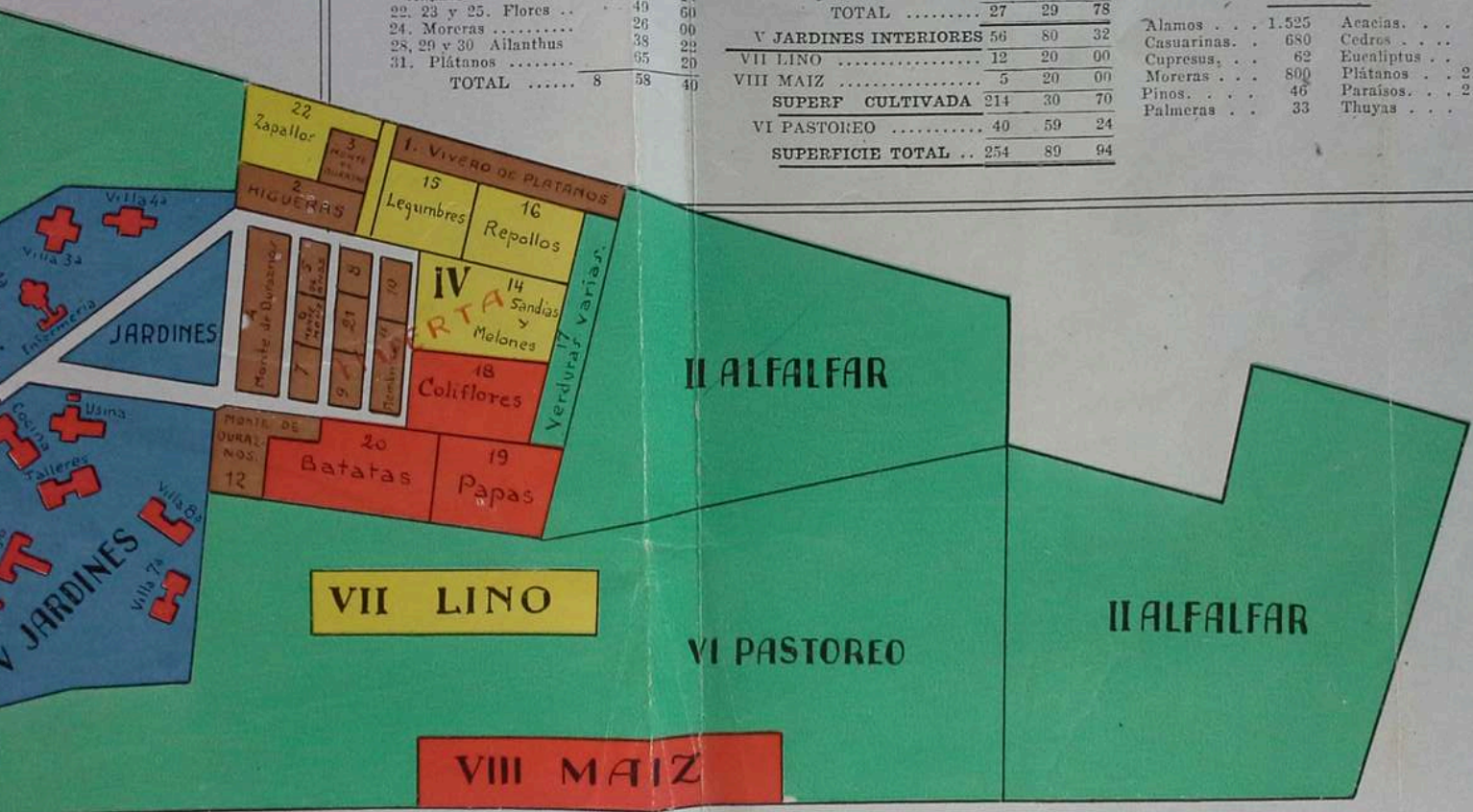

ESCALA = 1:8000 = 0^m 000125

HORTICULTURA

Resumen de lo cosechado en la Quinta del Establecimiento, durante el año 1929

ARTICULOS	UNIDAD	CANTIDAD	PRECIO UNITARIO	IMPORTE TOTAL
Acelga	Atado	2.861	\$ 0,05	\$ 143,05
Alcauciles	Docena	345	¢ 0,60	¢ 207,—
Arvejas	Kilos	168	¢ 0,50	¢ 84,—
Albahaca	Atado	1.441	¢ 0,02	¢ 28,82
Apio	¢	756	¢ 0,02	¢ 15,12
Ajos	Cabeza	35.850	¢ 0,03	¢ 1.075,50
Batatas	Kilos	14.670	¢ 0,10	¢ 1.467,—
Ciruelas	Docena	28	¢ 0,20	¢ 5,60
Coliflores	Número	4.938	¢ 0,05	¢ 246,90
Cebollas de cabeza	Docena	1.682 1/2	¢ 0,30	¢ 504,75
Cebollas de verdeo	Atado	3.689	¢ 0,05	¢ 189,45
Chanchas	Kilos	255	¢ 0,25	¢ 63,75
Choclos	Docena	157	¢ 0,02	¢ 3,14
Duraznos	¢	400	¢ 0,20	¢ 80,—
Espinaca	Atado	536	¢ 0,05	¢ 26,80
Espárragos	¢	1.067	¢ 0,40	¢ 426,80
Escarola	¢	110	¢ 0,05	¢ 5,50
Habas	Kilos	69	¢ 0,10	¢ 6,90
Lechuga	Atado	3.936	¢ 0,10	¢ 393,60
Nabo	¢	1.088	¢ 0,02	¢ 20,76
Orégano	¢	86	¢ 0,02	¢ 1,72
Perejil	¢	4.304	¢ 0,03	¢ 129,12
Peras	Docena	21	¢ 0,80	¢ 16,80
Pimientos	¢	532	¢ 0,30	¢ 159,60
Puerros	Atado	165	¢ 0,03	¢ 4,95
Rábanos	¢	883	¢ 0,02	¢ 17,66
Repollos	Número	27.436	¢ 0,10	¢ 2.743,60
Tomates	Docena	1.230	¢ 0,30	¢ 369,—
Zanahoria	Atado	2.792	¢ 0,02	¢ 55,84
Zapallos de Angola	Número	67	¢ 0,40	¢ 26,80
Zapallos de tronco	¢	10.022	¢ 0,10	¢ 1.002,20

TOTAL:..... \$ 9.501,73

RESUMEN

Total de lo producido en la Quinta		\$ 9.501,73
Costo de empleados y Peculio	\$ 4.751,50	
Costo de semillas y herramientas	¢ 438,15	¢ 5.189,65
BALDO A FAVOR DEL ERARIO NACIONAL.....		\$ 4.312,08

LAVADERO

**Cuadro demostrativo de los trabajos y economías realizadas en el Lavadero,
durante el año 1929.**

MESES	NUMERO DE PIEZAS		COSTO EN EL ASILO			COSTO EN P L A Z A	Saldo a favor del Erario Nacional
	Ropa lavada	Ropa planchada	Material y fuerza motriz	Sueldos y Peculio	TOTAL		
Enero	61.773	2.969	\$1.618,55	\$ 587,92	\$2.156,47	\$4.208,23	\$ 2.051,76
Febrero	58.206	2.753	€ 1.528,97	€ 588,64	€ 2.062,61	€ 3.962,83	€ 1.899,72
Marzo	63.765	3.155	€ 1.673,—	€ 589,50	€ 2.212,50	€ 4.349,80	€ 2.137,80
Abril	60.808	4.373	€ 1.694,70	€ 589,90	€ 2.264,60	€ 4.236,76	€ 2.002,16
Mayo	61.389	4.129	€ 1.687,95	€ 589,50	€ 2.177,45	€ 4.258,67	€ 2.081,22
Junio	55.639	3.804	€ 1.486,07	€ 589,50	€ 2.025,57	€ 3.861,79	€ 1.888,22
Julio	64.796	4.403	€ 1.729,97	€ 589,50	€ 2.269,47	€ 4.497,93	€ 2.228,46
Agosto	63.341	4.377	€ 1.692,95	€ 540,50	€ 2.233,45	€ 4.401,67	€ 2.168,22
Septiembre	63.614	4.667	€ 1.892,02	€ 539,50	€ 2.371,52	€ 4.759,18	€ 2.337,66
Octubre	67.528	4.486	€ 1.800,35	€ 539,90	€ 2.340,25	€ 4.680,91	€ 2.340,66
Noviembre	69.210	4.600	€ 1.845,25	€ 540,—	€ 2.385,25	€ 4.797,65	€ 2.412,40
Diciembre	69.360	4.346	€ 1.842,65	€ 539,80	€ 2.381,95	€ 4.790,39	€ 2.408,94
TOTALES:.....	764.429	48.062	\$20.377,48	\$ 6.473,66	\$ 26.851,09	\$ 52.807,81	\$ 23.956,72

SENERIO DE PREZAS	Costo Lavadero	Costo de Materiales y Mano de Obra	Costo de Materiales y Mano de Obra	TOTAL	PLAZA EN EL AÑO	Saldo a favor del Centro Nacional

Grande demostrativo de los trabajos y economías realizadas en el Lavadero, durante el año 1929.

LAVADERO

ASILO COLONIA REGIONAL MIXTO DE RETARDADOS

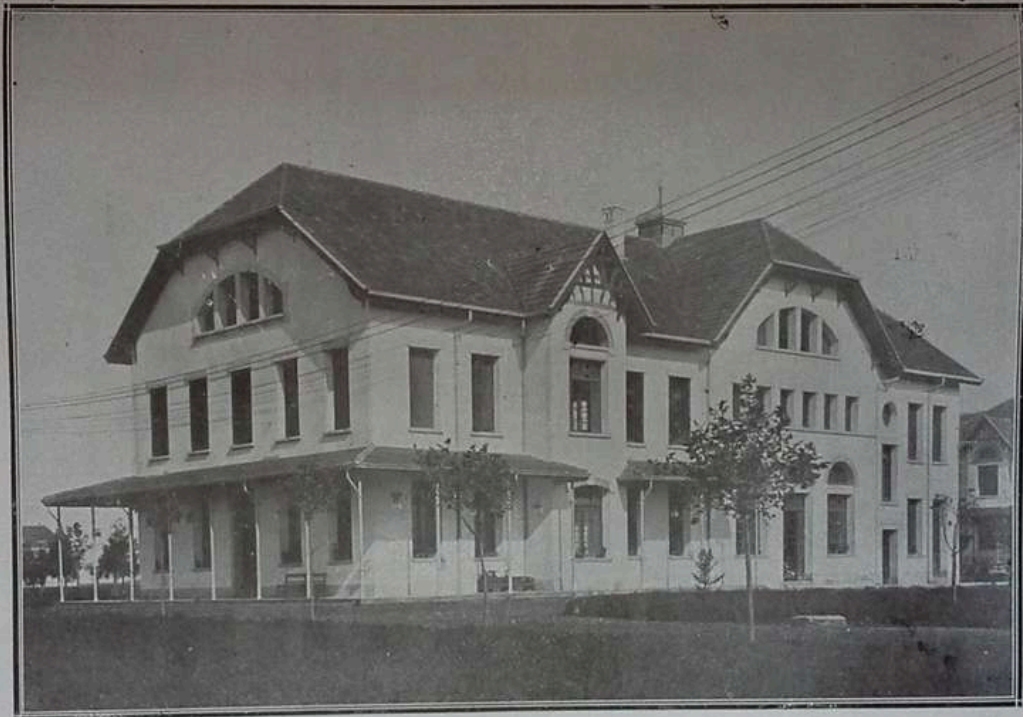

Lavadero

ASILO COLONIA REGIONAL MIXTO DE RETARDADOS

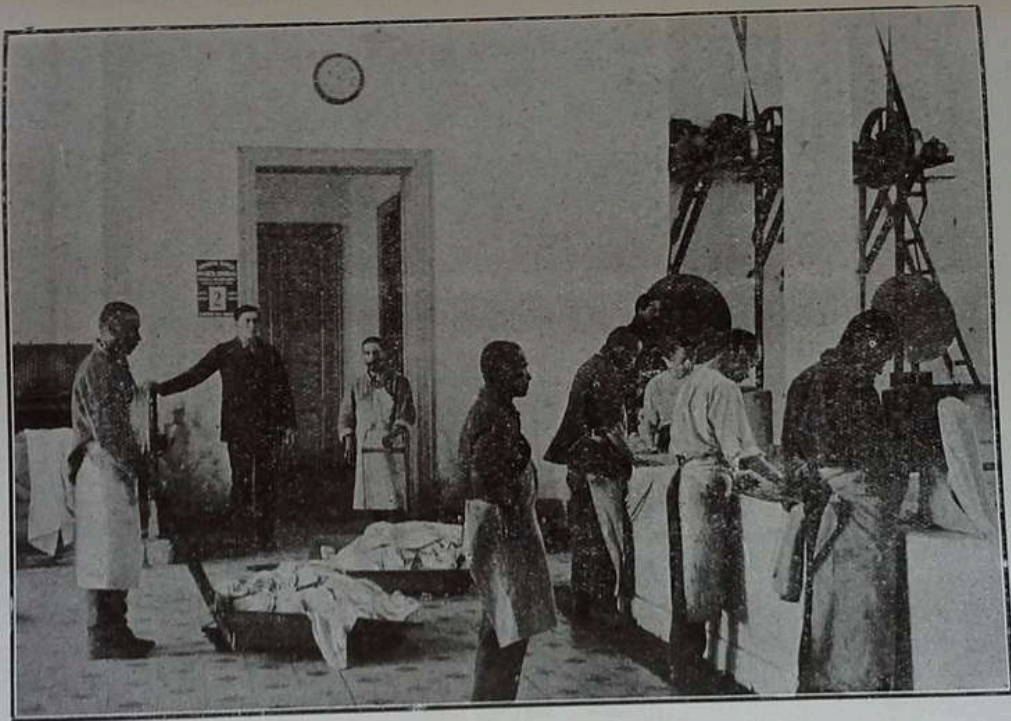

Retardados lavaderos

ASILO COLONIA REGIONAL MIXTO DE RETARDADOS

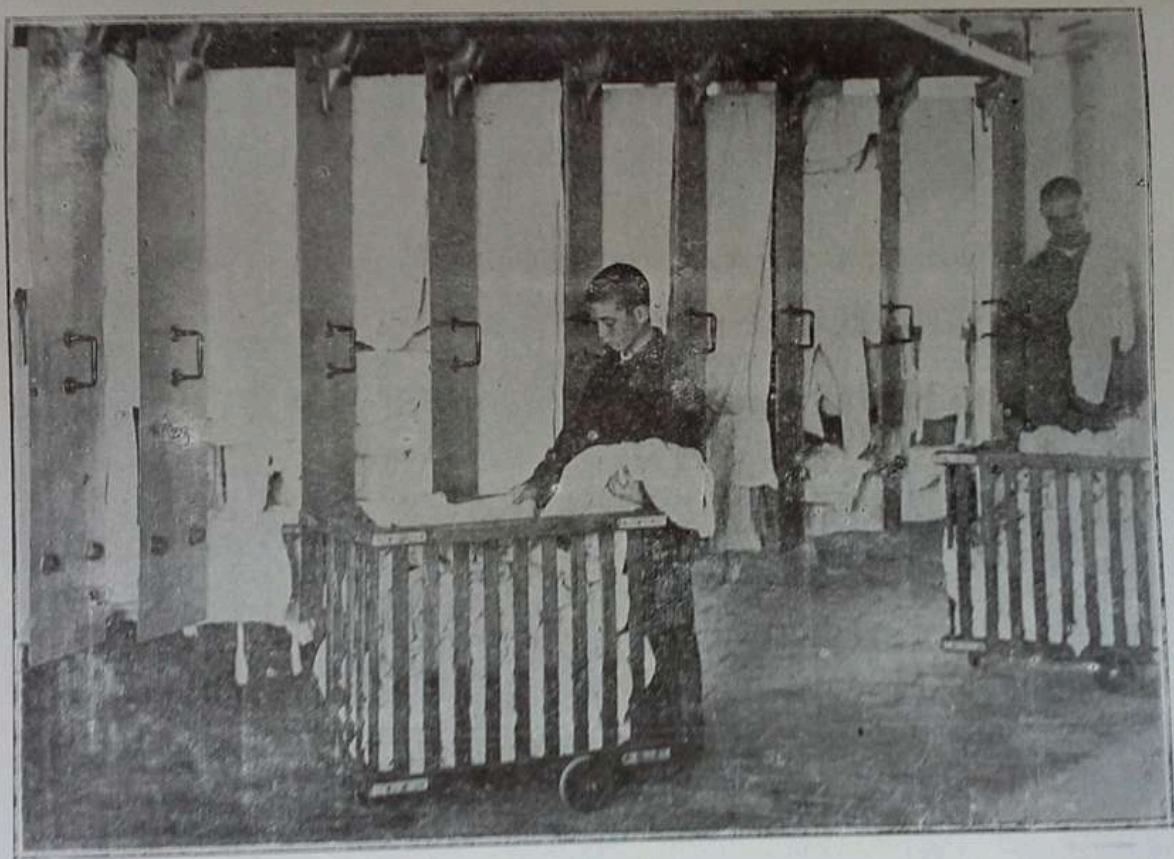

Retardados en el secadero

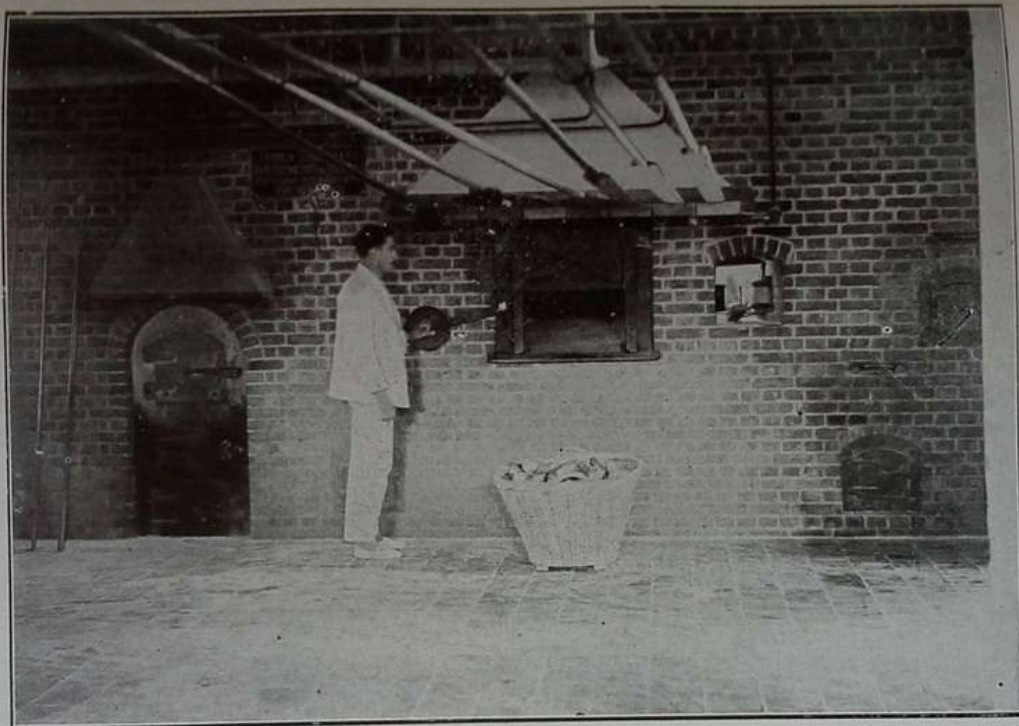

Panaderia

PANADERIA

Cuadro demostrativo del pan elaborado y economías realizadas en la Panadería durante el año 1929.

MESES	PAN ELABORADO Kilos	COSTO EN PLAZA	COSTO EN EL ASILO			Saldo a favor del Erario Nacional
			Materiales	Sueldo y Pécunia	TOTAL	
Enero.....	17.650	\$ 6.177,50	\$ 2.876,22	\$ 841,96	\$ 3.718,08	\$ 2.459,42
Febrero.....	16.150	€ 5.652,50	€ 2.633,40	€ 843,96	€ 3.476,76	€ 2.175,74
Marzo.....	18.409	€ 6.448,15	€ 3.165,94	€ 843,10	€ 4.009,04	€ 2.438,11
Abril.....	17.860	€ 6.251,—	€ 2.676,61	€ 843,—	€ 3.519,61	€ 2.731,39
Mayo.....	19.034	€ 6.661,90	€ 2.872,82	€ 843,10	€ 3.715,92	€ 2.945,98
Junio.....	18.738	€ 6.558,30	€ 2.836,60	€ 843,—	€ 3.679,60	€ 2.878,70
Julio.....	18.717	€ 6.550,95	€ 2.843,06	€ 843,72	€ 3.686,78	€ 2.864,17
Agosto.....	20.086	€ 7.030,10	€ 3.024,69	€ 843,72	€ 3.868,41	€ 3.161,69
Septiembre.....	19.441	€ 6.804,35	€ 2.991,90	€ 844,50	€ 3.836,40	€ 2.967,95
Octubre.....	20.351	€ 7.122,85	€ 3.107,58	€ 842,48	€ 3.950,06	€ 3.172,79
Noviembre.....	19.825	€ 6.938,75	€ 3.005,87	€ 843,—	€ 3.848,87	€ 3.089,88
Diciembre.....	19.903	€ 6.966,05	€ 3.010,44	€ 843,10	€ 3.853,54	€ 3.112,51
TOTALES.....	226.164	\$ 79.157,40	\$ 35.045,13	\$ 10.117,94	\$ 45.163,07	\$ 33.994,33

SASTRERIA

**Cuadro demostrativo de los trabajos y economías realizadas en el taller de Sastrería,
durante el año 1929.**

MESES	TRABAJOS EFECTUADOS			COSTO EN PLAZA	COSTO EN EL ASILO			Saldo a favor del Erario Nacional
	Piezas cortadas	Piezas Confecionadas	Piezas Compuestas		Materiales	Sueldos y Peculio	TOTAL	
Enero.....	2.452	258		\$ 9.577,81	\$ 8.803,71	\$ 115,56	\$ 8.919,27	\$ 658,54
Febrero.....	1.673	108		€ 608,56	€ 331,16	€ 118,86	€ 450,02	€ 158,54
Marzo.....	991	266		€ 4.300,86	€ 3.844,71	€ 119,35	€ 3.964,06	€ 336,80
Abril.....	717	263		€ 4.958,59	€ 4.622,24	€ 118,90	€ 4.741,14	€ 217,45
Mayo.....	951	159		€ 3.815,14	€ 3.355,89	€ 117,05	€ 3.472,94	€ 342,20
Junio.....	882	409		€ 3.462,53	€ 3.070,73	€ 117,15	€ 3.187,88	€ 274,65
Julio.....	360	110	1	€ 1.214,95	€ 1.031,40	€ 119,34	€ 1.150,74	€ 64,21
Agosto.....	2.437	336	19	€ 3.923,33	€ 3.382,18	€ 117,30	€ 3.499,48	€ 423,90
Septiembre.....	2.102	218	18	€ 4.609,73	€ 3.962,03	€ 117,35	€ 4.079,38	€ 530,35
Octubre.....	1.135	52		€ 1.727,66	€ 1.255,86	€ 117,04	€ 1.372,90	€ 354,76
Noviembre.....	897	325		€ 810,21	€ 488,71	€ 118,30	€ 607,21	€ 203,—
Diciembre.....	2.413	78		€ 2.361,72	€ 1.833,62	€ 112,—	€ 1.952,62	€ 409,10
TOTALES.....	17.070	2.582	38	\$ 41.371,14	\$ 33.982,24	\$ 1.415,40	\$ 37.397,64	\$ 3.973,50

Guadro demostrativo de los trabajos y economías realizadas en el taller de Sastres durante el año 1928.

SASTRERIA

ASILO COLONIA REGIONAL MIXTO DE RETARDADOS



Retardados sastres

ASILO COLONIA REGIONAL MIXTO DE RETARDADOS



Retardados ordeñadores

L E C H E R I A

Cuadro demostrativo de la leche recibida del Tambo, durante el año 1929.

M E S E S	L E C H E Litros	C O S T O E N P L A Z A	C O S T O E N E L A S I L O	Saldo a favor del Erario Nacional
Enero	3.691	\$ 442,92	\$ 153,86	\$ 289,06
Febrero	3.000	€ 360,—	€ 155,36	€ 204,64
Marzo	3.860	€ 463,20	€ 155,10	€ 308,10
Abril	3.340	€ 400,80	€ 155,—	€ 245,80
Mayo	1.715	€ 205,80	€ 155,10	€ 50,70
Junio	1.055	€ 126,60	€ 155,—	€ 28,40
Julio	1.193	€ 143,16	€ 155,72	€ 12,56
Agosto	2.370	€ 284,40	€ 155,72	€ 128,68
Septiembre	3.415	€ 409,80	€ 155,—	€ 254,80
Octubre	4.660	€ 559,20	€ 154,48	€ 404,72
Noviembre	7.080	€ 849,60	€ 155,—	€ 694,60
Diciembre	6.170	€ 740,40	€ 155,10	€ 585,30
TOTALES:	41.549	\$ 4.985,88	\$ 1.860,44	\$ 3.125,44

LECHERIA

Producido de la Lecheria durante el año 1929

MESES	Vacas ordeñadas	Leche producida y Consumida	COSTO EN PLAZA	IMPORTE TOTAL
Enero.....	38	Lts. 3.691	\$ 0,12	\$ 442,92
Febrero.....	37	« 3.000	« 0,12	« 360.-
Marzo.....	37	« 3.860	« 0,12	« 463,20
Abril.....	38	« 3.340	« 0,12	« 400,80
Mayo.....	16	« 1.715	« 0,12	« 205,80
Junio.....	12	« 1.055	« 0,12	« 126,60
Julio.....	10	« 1.193	« 0,12	« 143,16
Agosto.....	20	« 2.370	« 0,12	« 284,40
Septiembre ...	25	« 3.415	« 0,12	« 409,80
Octubre.....	35	« 4.660	« 0,12	« 559,20
Noviembre.....	40	« 7.080	« 0,12	« 849,60
Diciembre.....	37	« 6.170	« 0,12	« 740,40
TOTALES:.....		Lts. 41.549		\$ 4,985,88

RESUMEN

Importe total de 41.549 litros de leche	\$ 4.985,88
Sueldos y peculio	« 1.860,44
<u>SALDO A FAVOR DEL ERARIO NACIONAL</u>	<u>\$ 3.125,44</u>

Año el año 1929

CÓDIGO	IMPORTE TOTAL
0170	\$ 442,92
0171	* 280, —
0172	* 402,20
0173	* 190,89
0174	* 505,89
0175	* 122,00
0176	* 143,75
0177	* 297,40
0178	* 409,80
0179	* 330,20
0180	* 840,60
0181	* 700,40
\$ 4,000,88	

\$ 4,000,88
* 1,500,44
\$ 2,500,44

ASILO COLONIA REGIONAL MIXTO DE RETARDADOS



Retardadas planchadoras

ASILO COLONIA REGIONAL MIXTO DE RETARDADOS

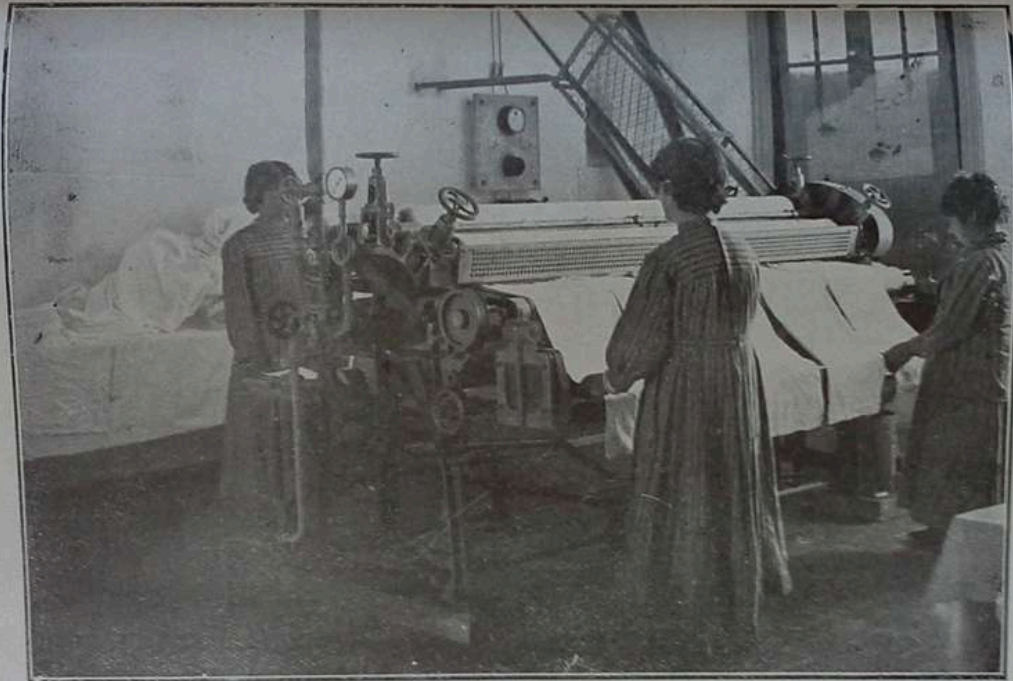

Retardadas planchando a máquina

ASILO COLONIA REGIONAL MIXTO DE RETARDADOS



Retardados zapateros

ZAPATERIA

**Cuadro demostrativo de los trabajos y economías realizadas en el taller de Zapatería,
durante el año 1929.**

MESES	Trabajos efectuados		COSTO EN PLAZA	Costo en el Año			Saldo a favor del Ejército Nacional
	Nuevos	Cortados		Materiales	Sueldos y peculio	TOTAL	
Junio... ..	54	54	\$ 432.—	\$ 279,55	\$ 118,02	\$ 397,57	\$ 34,43
Julio	36	36	€ 288.—	€ 217,85	€ 117,84	€ 335,69	€ — 47,69
Agosto	52	50	€ 414.—	€ 251,45	€ 118,32	€ 369,77	€ 44,23
Septiembre.....	46	44	€ 366.—	€ 199,85	€ 117,15	€ 317.—	€ 49.—
Octubre.....	34	42	€ 280.—	€ 188,70	€ 116,40	€ 305,10	€ — 25,10
Noviembre.....	32	32	€ 256.—	€ 183,10	€ 116,10	€ 299,20	€ — 4,20
Diciembre.....	50	50	€ 400.—	€ 232,10	€ 117,30	€ 349,40	€ 60,60
TOTALES.....	304	308	\$ 2.436.—	\$ 1.542,60	\$ 821,13	\$ 2.363,73	\$ 72,27

O C U P A C I O N E S V A R I A S

Cuadro demostrativo de los jornales y producido nominal de los trabajos de los frenasténicos, ocupados en la limpieza, etc. durante el año 1929.

MESES	JORNALES		Total de jornales	Costo en Plaza	Costo en el Asilo	Saldo a favor del Erario Nacional
	Asiladas	Asilados				
Enero	2.823	4.292	7.115	\$ 2.846.—	\$ 213,45	\$ 2.632,55
Febrero.....	2.328	3.576	5.904	€ 2.361,60	€ 354,24	€ 2.007,36
Marzo.....	2.020	3.659	5.679	€ 2.271,60	€ 283,95	€ 1.987,65
Abril.....	2.018	3.925	5.943	€ 2.377,20	€ 297,15	€ 2.080,05
Mayo.....	1.879	3.804	5.683	€ 2.273,20	€ 284,10	€ 1.989,10
Junio.....	1.602	3.622	5.224	€ 2.089,60	€ 261,20	€ 1.828,40
Julio.....	1.745	3.759	5.504	€ 2.201,60	€ 330,24	€ 1.871,36
Agosto.....	1.618	3.714	5.332	€ 2.132,80	€ 319,92	€ 1.812,88
Septiembre.....	2.332	3.652	5.984	€ 2.393,60	€ 299,20	€ 2.094,40
Octubre.....	2.473	4.401	6.874	€ 2.749,60	€ 274,96	€ 2.474,64
Noviembre.....	2.172	4.175	6.347	€ 2.538,80	€ 317,35	€ 2.221,45
Diciembre.....	2.247	4.239	6.486	€ 2.594,40	€ 324,30	€ 2.270,10
TOTALES:.....	25.257	46.818	72.075	\$ 28.830.—	\$ 3.560,06	\$ 25.269,94

MESES
JORNADAS
Cuadro demostrativo de los jornales y producido nominal de los trabajos de los frenos, etc. durante el año 1920.
OCCUPACIONES VARIAS

ASILO COLONIA REGIONAL MIXTO DE RETARDADOS



Retardados hojalateros

ASILO COLONIA REGIONAL MIXTO DE RETARDADOS



La despensa

ASILO COLONIA REGIONAL MIXTO DE RETARDADOS



Criadero de aves

AVICULTURA

Valor de la existencia al 1° de Enero de 1929.

171	Gallinas	a \$ 2.—	\$ 342.—
23	Gallos	€ € 2.—	€ 46.—
45	Pollos	€ € 1.—	€ 45.—
116	Pollitos	€ € 0,30	€ 34,80
19	Pavos	€ € 5.—	€ 95.—
50	Pavitos	€ € 1.—	€ 50.—
TOTAL:					\$ 612,80

NACIDOS

455	Pollitos	a \$ 0,30	\$ 136,50
98	Pavitos	€ € 1.—	€ 98.—
TOTAL:					\$ 234,50

CONSUMIDOS

68	Gallinas	a \$ 2.—	\$ 126.—
18	Gallos	€ € 2.—	€ 36.—
3	Pollos	€ € 1.—	€ 3.—
2	Pavos	€ € 5.—	€ 10.—
TOTAL:					\$ 175.—

MUERTOS

50	Gallinas	a \$ 2.—	\$ 100.—
15	Gallos	€ € 2.—	€ 30.—
75	Pollos	€ € 1.—	€ 75.—
36	Pollitos	€ € 0,30	€ 10,80
5	Pavos	€ € 5.—	€ 25.—
58	Pavitos	€ € 1.—	€ 58.—
TOTAL:					\$ 298,80

Valor de la existencia al 31 de Diciembre de 1929.

181	Gallinas	a \$ 2.—	\$ 362.—
22	Gallos	€ € 2.—	€ 44.—
2	Pollos	€ € 1.—	€ 2.—
343	Pollitos	€ € 0,30	€ 102,90
37	Pavos	€ € 5.—	€ 185.—
65	Pavitos	€ € 1.—	€ 65.—
TOTAL:					\$ 760,90

ASILO COLONIA REGIONAL MIXTO DE RETARDADOS

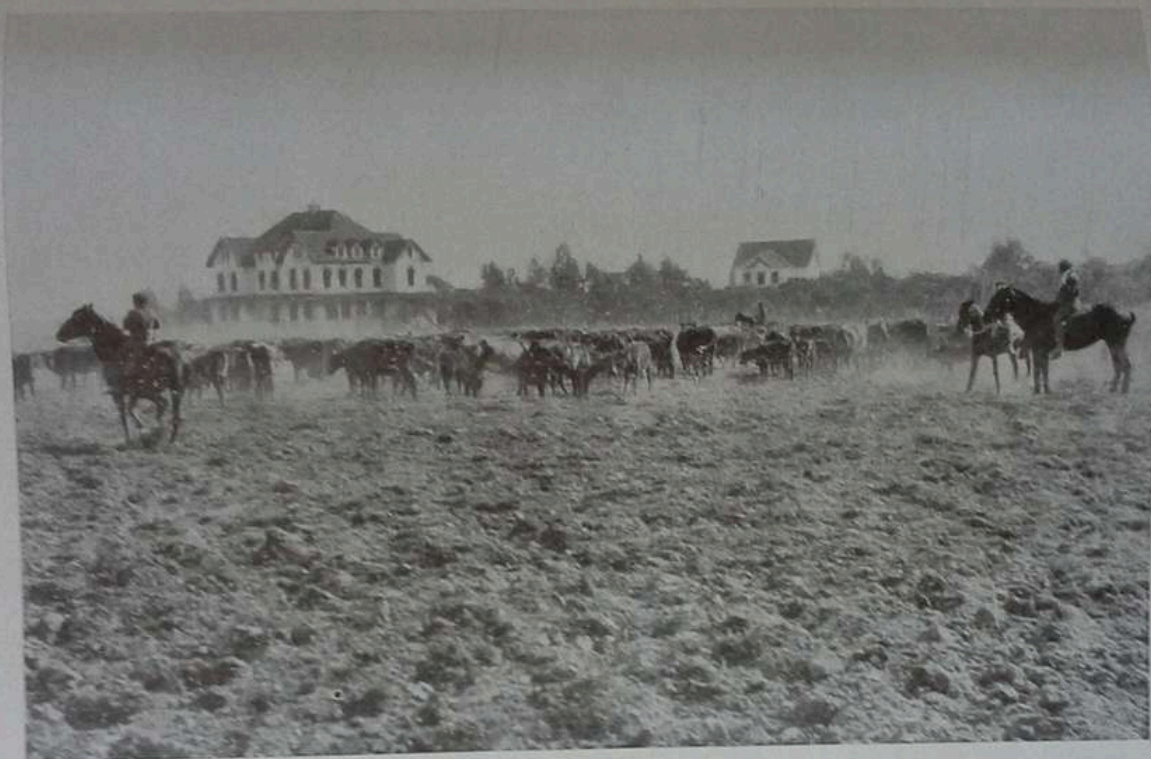

Retardados cuidando hacienda vacuna

VACUNOS

Valor de la hacienda bovina al 1º. de Enero de 1929.

22	Bueyes	a \$ 150.-	\$ 3.300.-
38	Vacas	€ € 100.-	€ 3.800.-
18	Terneros mamonos	€ € 20.-	€ 360.-
7	€ de más de 1 año. € € 50.-	€ 350.-	
20	Terneras mamonas	€ € 20.-	€ 400.-
9	€ de más de 1 año. € € 60.-	€ 540.-	
9	Vaquillonas	€ € 70.-	€ 630.-
2	Toros padres	€ € 150.-	€ 300.-
3	Novillos	€ € 150.-	€ 450.-
			<u>TOTAL..... \$ 10.130.-</u>

CONSUMIDOS

1	Vaca	a \$ 100.-	\$ 100.-
4	Vaquillonas	€ € 70.-	€ 280.-
3	Novillos	€ € 150.-	€ 450.-
21	Terneros	€ € 60.-	€ 1.260.-
			<u>TOTAL... .. \$ 2.090.-</u>

MUERTOS

2	Vacas.	a \$ 100.-	\$ 200.-
3	Terneros	€ € 20.-	€ 60.-
1	Vaquillona	€ € 70.-	€ 70.-
			<u>TOTAL:..... \$ 330.-</u>

Valor de la hacienda al 31 de Diciembre de 1929.

22 Bueyes.....	a \$ 150.—	\$ 3.300.—
46 Vacas.....	« « 100.—	« 4.600.—
27 Terneros mamonos.....	« « 20.—	« 540.—
29 Terneras mamonas.....	« « 20.—	« 580.—
13 Vaquillonas.....	« « 70.—	« 910.—
2 Toros padres.....	« « 150.—	« 300.—
	TOTAL.....	\$ 10.230.—

ASILO COLONIA REGIONAL MEXICO DE RETARDADOS



Retardados en clase de equitación

EQUINOS

Valor de la hacienda equina al 1° de Enero de 1929.

16	Caballos de tiro	...	a \$ 140.-	\$ 2.240.-
11	Caballos de tiro y silla	...	« « 150.-	> 1.650.-
3	Caballos de silla	...	« « 120.-	> 360.-
2	Padrillos	« « 160.-	> 320.-
10	Potros de más de 3 años	...	« « 80.-	> 800.-
5	Yeguas de más de 3 años	...	« « 80.-	> 400.-
5	Yeguas de silla	« « 100.-	> 500.-
10	Yeguas de tiro	« « 100.-	> 1.000.-
1	Potranca	« « 20.-	> 20.-
3	Potrillos	« « 20.-	> 60.-
					<u>TOTAL:.....\$ 7.350.-</u>

NACIDOS

9	Potrillos	a \$ 20.-	\$ 180.-
					<u>TOTAL:.....\$ 180.-</u>

MUERTOS

3	Caballos de tiro	a \$ 140.-	\$ 420.-
1	Caballo de silla	« « 120.-	« 120.-
					<u>TOTAL:.....\$ 540.-</u>

Valor de la hacienda equina al 31 de Diciembre de 1929.

13	Caballos de tiro	a \$ 140.-	\$ 1.820.-
11	Caballos de tiro y silla	...	« « 150.-	« 1.650.-
2	Caballos de silla	« « 120.-	« 240.-
2	Padrillos	« « 160.-	« 320.-
10	Potros de más de 3 años	...	« « 80.-	« 800.-
5	Yeguas de más de 3 años	...	« « 80.-	« 400.-
5	Yeguas de silla	« « 100.-	« 500.-
10	Yeguas de tiro	« « 100.-	« 1.000.-
1	Potranca	« « 20.-	« 20.-
12	Potrillos	« « 20.-	« 240.-
					<u>TOTAL:.....\$ 6.990.-</u>

PORCINOS

Valor de la hacienda porcina al 1º de Enero de 1929

2 Cerdos padres	a \$ 70.....	\$ 140.-
8 Cerdos	« « 60.....	« 480.-
15 Cerdas madres.....	« « 60.....	« 900.-
4 Cerdas.....	« « 50	« 200.-
4 Lechones.....	« « 8.....	« 32.-
4 Lechonas	« « 8.....	« 32.-
TOTAL		\$ 1,784.-

Consumidos

7 Cerdos	a \$ 60.-.....	\$ 420.-
22 Lechones.....	« « 8.-.....	« 176.-
22 Lechonas.....	« « 8.-.....	« 176.-
TOTAL.....		\$ 772.-

Nacidos

51 Lechones.....	a \$ 8.-.....	\$ 408.-
45 Lechonas	« « 8.-.....	« 360.-
TOTAL.....		\$ 768.-

Muertos

6 Cerdas	a \$ 50.-.....	\$ 300.-
4 Cerdos	« « 60.-.....	« 240.-
TOTAL.....		\$ 540.-

ASILO COLONIA REGIONAL MIXTO DE RETARDADOS



Criadero de cerdos

Valor de la hacienda porcina al 31 de Diciembre de 1929

2	Cerdos padres.....	a \$ 70.—	\$ 140.—
7	Cerdos.....	« « 60.—	« 420.—
13	Cerdas madres.....	« « 60.—	« 780.—
5	Cerdas.....	« « 50.—	« 250.—
23	Lechones.....	« « 8.—	« 184.—
22	Lechonas.....	« « 8.—	« 176.—
	TOTAL.....	\$ 1.950.—

Resumen del producido de la Ganadería, Avicultura, etc. durante el año 1929.

Valor de la hacienda bovina al 31 de Diciembre de 1929	\$ 10.280.—
« « « « equina « « « « « « « «	« 6.990.—
« « « « porcina « « « « « « « «	« 1.950.—
« « « avicultura al 31 de Diciembre de 1929....	« 760.90
	\$ 19.980,90
Valor de las gallinas, pollos, gallos y pavos consumidos...	« 175.—
Valor de los huevos producidos	« 658.85
Valor de la hacienda bovina consumida.....	« 2.090.—
« « « « porcina «	« 772.—
	\$ 23.621,75

Valor total de la hacienda, al 1º de Enero de 1929 \$ 19,876,80
Gastos de mantención de la avicultura..... « 846,34 \$ 20.723,14

SALDO A FAVOR DEL ERARIO NACIONAL: \$ 2.898,61



Avenida central

CAPITULO V

Educación del frenasténico

ASILO COLONIA REGIONAL MIXTO DE RETARDADOS



La escuela

ESCUELA DE NIÑAS PLANILLA DE EXAMENES

ASIGNATURAS Y CLASIFICACIONES

Nombre y Apellido	Lectura	Caligrafía	Dictado	Aritmética	Geometría	Geografía	Anatomía	Escritura	Historia	Declamación	Canto	Dibujo	TOTAL	Término medio	
Adelantadas															
Emma Tidone.....	1	10	10	10	10	10	10	10	10	—	10	10	110	10	
Lia Inés.....	2	10	10	10	10	10	10	10	10	—	10	10	109	10	
María B. Sánchez (22094).....	3	10	10	10	10	10	10	10	10	—	10	10	110	10	
Filomena Herminia.....	4	10	10	10	9	10	10	10	10	—	10	10	119	10	
Juana Matilde.....	5	10	10	10	8	9	10	10	10	—	10	10	107	10	
4.º grado															
Mercedes Rodriguez.....		10	10	9	10	9	9	9	9	—	10	10	104	9	
María del C. Nahuel.....		10	10	9	9	10	10	9	9	—	10	10	106	10	
María A. Guerrero.....															
María Cristina.....	6	10	10	9	9	9	7	7	10	9	—	10	100	9	
Adelina Lomiente.....	7	10	9	10	10	10	10	8	8	—	10	8	101	9	
Delfina Bonino.....		9	7	10	7	—	—	6	—	—	—	7	96	8	
Teodora Juana.....		9	10	9	9	10	7	9	6	9	—	10	8	96	9
3.º grado															
Libertad A. 22.448.....		8	9	8	9	10	8	10	8	8	8	10	8	94	9
María Julia Pote.....	8	9	10	8	9	10	8	10	10	9	—	10	9	102	9
Antonia Fontana.....		8	10	9	9	10	9	10	9	9	—	10	10	103	9
Florencia Francisca.....	9	9	9	9	9	10	10	9	9	10	10	9	112	9	
Josefa L. Villarino.....	10	10	10	10	10	10	10	10	10	10	10	10	120	10	
Elba A. Rios.....	11	10	10	10	9	9	7	9	9	8	—	10	6	97	9
María E. Jaimes (23.006).....	12	10	10	10	8	10	8	10	9	8	10	10	113	9	
Catalina T. Pareja.....		8	10	6	5	6	7	10	9	8	10	10	99	8	
2.º grado															
María E. Zorrilla.....		7	7	7	8	5	—	7	7	—	—	—	43	7	
Elvira Ormani.....	13	9	10	10	9	7	—	8	10	—	10	8	81	9	
Berta Mariñaky.....		10	7	7	9	7	—	10	7	—	—	—	57	8	
Emma Rallone.....															
Antonietta Agno.....	14	9	10	9	7	9	—	10	10	—	—	9	73	9	
Ana María Monzón.....	15	10	10	10	10	10	—	9	10	—	10	10	99	10	
Amanda Mori.....	16	8	10	10	10	9	—	10	9	—	10	9	85	9	
América Pella.....		7	10	7	7	8	—	8	7	—	—	7	69	8	
Alba C. Rios.....		10	9	10	9	8	—	7	7	—	10	8	78	9	
Elvira Calegari.....		9	7	10	8	9	—	7	7	—	10	6	73	8	
Angela Pañaco.....		10	7	9	8	7	—	6	8	—	8	8	79	8	
Clara Schwartz.....		10	10	9	7	6	—	5	7	—	—	—	54	8	
María L. Emiliani.....		9	5	8	7	—	—	—	7	—	—	—	36	7	

- 1—Felicitación en Lectura, Caligrafía, Dictado y Anatomía.
- 2— " " Caligrafía y Dictado.
- 3— " " Caligrafía y Escritura.
- 4— " " Aritmética, Anatomía, Declamación y Canto.
- 5— " " Anatomía y Dibujo.
- 6— " " Dibujo.
- 7— " " Lectura.
- 8— " " Caligrafía.
- 9— " " Caligrafía, Anatomía, Declamación y Canto.
- 10— " " Lectura, Caligrafía, Anatomía, Declamación y Baile.
- 11— " " Lectura y Dictado.
- 12— " " Lectura, Declamación y Canto.
- 13— " " Dictado y Declamación.
- 14— " " Caligrafía.
- 15— " " Lectura, Caligrafía y Dictado
- 16— " " Dictado.

Diciembre de 1929

Benita Calvento
Maestra Principal

Erardo Reinecke
Director

ASILO COLONIA REGIONAL MIXTO DE RETARDADOS

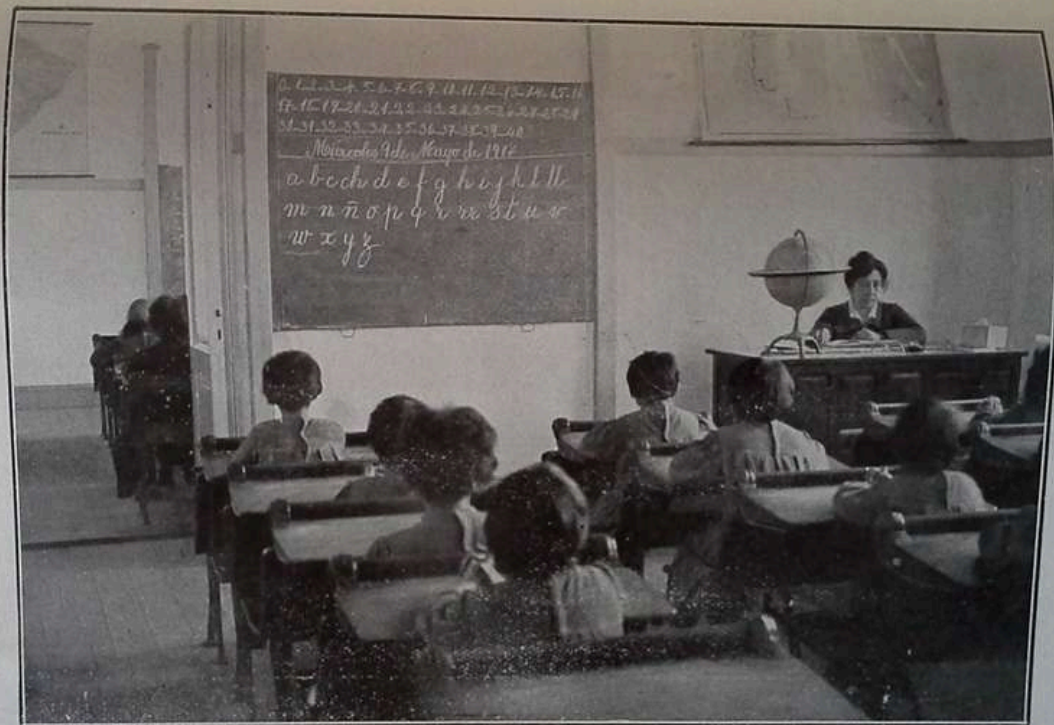

Clase de retardadas

ESCUELA DE NIÑAS PLANILLA DE EXAMENES

ASIGNATURAS Y CLASIFICACIONES

Nombre y Apellido	Lectura	Caligrafía	Dictado	Aritmética	Geometría	Anatomía	Escritura	Dibujo	Total	Término medio
Angela Rodríguez	10	7	10	10	10	10	8	8	72	9
Pierina Papaleo	8	7	9	8	8	10	7	6	63	8
Inés Blanca María	8	6	7	8	7	7	6	6	55	7
Elena Gribe	10	7	10	9	9	10	9	8	72	9
Rosalía Vega	9	—	10	8	8	10	6	—	51	9
Catalina Albariño	9	6	10	7	10	10	6	6	63	8
Angela Dominguez	8	8	8	10	9	10	8	9	70	9
Magdalena de Stéfano	7	7	7	7	6	6	7	7	54	7
Dolores Cao	7	7	7	7	7	10	6	7	58	7
Elena Wybrecht	7	7	7	7	7	6	6	—	47	7
Jacinta G. Sánchez	6	6	7	8	7	7	6	7	54	7
María E. Sánchez	7	7	8	7	6	6	7	6	54	7
María del C. Lezcano	7	6	7	6	6	6	6	6	50	6
María L. Depascale	5	6	5	6	5	6	5	—	38	5
Juana Nuñez	7	6	7	7	6	6	6	5	50	6
Martina Benitez	6	7	6	6	6	7	6	8	52	7
Angélica V. Díaz	6	6	6	6	6	6	6	6	48	6
Gerónima Rotela	6	6	7	7	5	6	6	—	43	6
María A. Aramburu	7	6	7	7	5	6	6	—	44	6
Margarita Viagas	6	6	6	6	6	5	5	—	39	6
María L. Rivas	8	6	7	6	5	6	6	7	51	7
María R. Sánchez	8	6	6	6	6	5	6	5	48	6
Ana R. Guariello	8	7	8	8	7	7	8	8	61	8
Martina Suescum	6	6	6	7	6	6	6	7	50	6
María Maggiotti	6	6	5	6	6	5	6	—	40	6
Margarita Prieto	6	6	5	5	5	5	5	6	43	6
Margarita Prieto	6	6	6	6	6	6	6	—	42	6
Teresa Pessolatto	7	6	8	6	5	5	5	—	42	6
Angela Lacasagne	7	5	7	7	5	5	5	—	41	6
Eva Rebnitzky	5	5	6	6	5	5	5	—	37	5
Elsa D. Morilla	8	6	10	10	6	6	6	—	52	7
Aida Contino	8	6	10	10	6	6	6	—	52	7
Aida Contino	7	5	8	7	6	6	6	—	45	6
María E. Larroy	7	5	8	7	6	6	6	—	45	6

Diciembre de 1929

Lidia T. Sierra
Maestra Ayudante

Erardo Reinecke
Director

ASILO COLONIA REGIONAL MIXTO DE RETARDADOS



Frenasténicas en clase de lectura

ESCUELA DE NIÑAS PLANILLA DE EXAMENES

ASIGNATURAS Y CLASIFICACIONES

Nombre y Apellido	Lectura	Caligrafía	Dictado	Aritmética	Geometría	Anatomía	Escritura	Total	Término medio
Alba Manna.....	6	6	6	6	6	6	5	41	6
María Rosel.....	6	6	6	6	5	5	6	40	5
Triestina Ferrini.....	8	6	8	8	6	6	6	48	7
Celia Rodriguez.....	6	5	8	8	5	5	6	43	7
Nice Pomilio.....	8	6	7	7	6	5	6	45	6
Ena G. Oliver.....	5	6	6	5	5	5	5	37	5
Juana Burruchaga.....	7	5	7	7	5	5	5	41	6
Itala Gianonni.....	7	5	7	7	5	5	5	41	6
Lucía Cabral.....	5	5	7	7	5	4	6	39	6
Juana La Giglia.....	6	5	6	6	5	5	5	38	5
Encarnación Forteza.....	6	5	6	6	6	5	6	40	6
Isabel Urreta.....	6	—	6	6	5	4	5	32	5
Luisa Lebrán.....	4	5	5	5	5	4	5	33	5
Isabel Santamaría.....	6	6	6	7	5	5	5	40	6
María Esther.....	6	5	6	6	5	5	5	38	5
Beatriz Ottone.....	7	5	6	6	5	5	5	39	6
Herminia Chavez.....	5	5	6	6	5	5	5	37	5
María Papaleo.....	6	4	6	6	4	4	4	34	5
Cristina N.....	5	5	5	6	4	4	5	34	5
María Ferro.....	5	5	5	6	4	4	4	33	5
Ramona Diaz.....	5	5	5	6	4	4	4	33	5
Lidia Soballe.....	5	—	5	6	5	6	6	33	5
Amelia Filgueira.....	6	4	6	7	5	5	5	38	5
Emilia Medina.....	4	—	4	5	4	4	4	25	4
Flora Gutierrez.....	5	2	5	5	5	5	5	30	5
Aurora Pérez.....	4	—	5	5	5	5	5	29	5
Haydée P. Duarte.....	5	4	5	6	5	5	5	35	5
Matilde González.....	5	4	5	6	5	5	5	35	5
Juana Roitman.....	4	5	5	5	5	5	5	34	5
Nélida Chiessa.....	5	5	5	5	5	5	5	35	5
Luisa Medina.....	5	5	5	5	5	5	5	35	5
Rogelia Aguilera.....	5	5	5	5	5	5	5	35	5
María C. Oranga.....	5	5	5	5	5	5	5	35	5
Consuelo G. Saenz.....	5	5	5	5	5	5	5	35	5

1.º. atrasado

Diciembre de 1929

Lidia T. Sierra
Maestra Ayudante

Erardo Reinecke
Director



Retardados en clase de musica, canto y baile

ASILO COLONIA REGIONAL MEXICO DE RETARDADOS



Frenasténicas en recreo

CLASE DE VARONES MENORES EDUCABLES

PLANILLA DE EXAMENES

ASIGNATURAS Y CLASIFICACIONES

Nombre y Apellido	Lectura	Caligrafía	Dictado	Aritmética	Geometría	Geografía	Anatomía	Escritura	Declamación	Canto	Dibujo	Total	Término medio
	Adelantados	Marcos Lucio.....	10	10	10	10	10	10	10	—	—	10	90
Antonio Sierra.....		10	10	10	10	10	10	10	—	10	—	90	10
Carlos Alberto Pintos.....		10	10	10	10	10	10	10	—	10	—	90	10
José Manuel Lemos.....		9	10	10	10	9	9	10	—	10	10	97	10
Armando Martínez.....		10	10	10	10	8	9	10	—	10	—	88	10
Juan Carlos Nuñez (21.872)...		9	10	9	10	9	8	9	—	10	—	84	9
Orlando Scaglione.....		10	9	10	10	10	9	10	—	10	9	105	10
Jaimé Bardasco.....		10	10	10	9	9	10	10	—	10	10	107	10
Luis José Medina.....		10	10	10	9	9	8	9	—	—	—	75	9
Antonio Carlos Guerra.....		9	10	9	9	8	8	9	—	10	9	91	9
4.º grado	Raúl López.....	10	9	10	9	8	8	9	—	9	8	89	9
	Antonio Ferrá.....	10	9	10	10	10	7	10	—	—	—	77	10
	Ricardo Agustín.....	10	7	9	9	8	8	9	—	8	8	85	9
	Paulino Hernández.....	8	8	8	7	7	7	8	—	—	—	61	8
	Juan Meaca.....	10	8	8	8	8	8	9	—	10	—	77	9
	Jacinto Ruibal.....	8	8	9	8	8	7	8	—	9	7	81	8
Juan Luis Fernández.....	10	9	9	7	7	7	8	—	10	—	77	9	
3er. grado	Humberto Escalada.....	9	7	7	7	7	7	8	—	—	—	60	8
	Guillermo J. Cantero.....	9	9	10	8	8	7	8	—	—	—	67	8
	Lolo Ríos.....	7	7	7	9	7	7	8	—	—	—	59	7
	Pablo Celano.....	7	7	7	9	8	7	8	—	9	—	8	78
	Ricardo Ferreyra.....	7	8	8	7	7	7	8	—	—	—	59	7
	Antonio Celano.....	9	9	10	10	9	7	8	—	10	8	87	9
	Eduardo Borro.....	7	7	7	9	7	7	7	—	—	—	8	66
	Aristides Vaini.....	9	10	9	8	10	—	8	—	—	10	74	9

Diciembre de 1929.

Sofía Calvento
Maestra Ayudante

Erardo Reinecke
Director



Frenasténicos en clase de lectura

CLASE DE VARONES MENORES EDUCABLES

PLANILLA DE EXAMENES

ASIGNATURAS Y CLASIFICACIONES

Nombre y Apellido	Lectura	Caligrafía	Dictado	Aritmética	Geometría	Anatomía	Escritura	Canto	Dibujo	Total	Termino medio
David (31.006).....	10	6	8	10	7	6	5	7	7	66	7
Oreste M. Otero.....	10	6	8	10	7	6	6	7	7	67	7
José M. Pereyra.....	10	6	9	10	7	6	6	6	7	67	7
Lionel Paoloni (31.246).....	10	6	9	10	6	6	6	6	6	65	7
<i>1.º adelantado</i> Raúl Espinal.....	9	6	8	8	6	5	6	5	—	53	7
Bautista Serra.....	6	5	5	7	7	6	5	6	—	47	6
Julio Bermudez.....	10	6	8	10	7	6	6	7	—	60	8
Felipe del Valle.....	7	6	7	9	5	5	6	5	6	56	6
José Miñan.....	7	5	7	8	6	6	5	6	—	52	7
Ascario Carlos Imheff.....	7	6	7	8	6	5	6	5	6	56	6
Emilio Estevez.....	10	7	10	10	6	5	6	10	6	70	8
José M. Hernández.....	5	5	4	4	5	5	5	5	—	38	5
Silvio Degiorgi.....	5	4	8	6	5	5	4	5	—	42	5
Enrique Herrera.....	9	5	9	9	5	4	4	5	—	49	6
Hector Salto.....	7	6	8	6	5	5	7	5	6	55	6
<i>1.º medio</i> Juan F. Diaz.....	7	4	7	8	5	5	4	5	—	45	6
Francisco Dadale.....	7	4	6	9	5	5	4	5	—	55	6
Juan Marucci.....	7	6	7	7	5	5	5	5	—	47	6
Pedro Cámpora.....	7	6	6	6	4	4	6	4	6	49	5
Isidro De la Pianca.....	7	6	6	6	5	5	5	6	6	52	6
<i>1.º atrasado</i> Manuel Antonio.....	4	6	3	5	5	4	6	4	—	37	5
Sabino Medoc.....	4	5	4	5	4	4	4	4	—	34	4
Luis José.....	3	6	3	3	4	4	5	4	—	32	4
Mariauo Ponce.....	6	3	2	2	2	2	2	2	—	21	3

Diciembre de 1929.

Ana M. F. de Escobar
Maestra Ayudante

Erardo Reinecke
Director



Frenasténicos en clase de educación de sus funciones sensoriales, motrices e intelectuales

CLASE DE VARONES MENORES EDUCABLES

PLANILLA DE EXAMENES

ASIGNATURAS Y CLASIFICACIONES

Nombre y Apellido	Lectura	Caligrafía	Dictado	Gramática	Aritmética	Geometría	Geografía	Anatomía	Hist. natural	Historia	I. Moral y Civ.	Escritura	Dibujo	Término Medio	TOTAL
4.º grado															
Alfonso Baima	10	10	9	8	10	7	8	8	10	9	6	10	8	9	113
Francisco Vilaboa Varela....	9	8	9	7	10	7	10	6	8	6	6	9	7	8	102
Rosario Montella.....	10	10	10	9	10	8	10	8	10	9	7	9	8	9	118
Eduardo Vallarino.....	9	8	10	9	10	7	10	8	8	7	7	7	7	8	107
Manuel Ferro.....	10	8	9	8	10	8	8	8	9	7	6	7	7	8	105
José Navarro.....	10	10	10	10	10	9	10	10	10	10	8	10	9	10	126
Angel Moreno López.....	10	10	10	8	10	9	9	10	10	10	7	10	9	9	122
José María (Nº, 25254).....	10	10	10	6	10	7	6	6	7	6	6	7	7	8	98
Horacio Tobio.....	9	10	10	6	10	9	6	7	7	6	6	9	10	8	104
Grado preparatorio															
Miguel Brantúa	3	3	3		2							2	3	3	13
Arturo Echegaray.....	3	4	3		3							4	3	3	17
Juan Castillo.....	3	3	3		2							3	3	3	14
Ricardo Montesino	3	4	3		3	2		3		3		4	2	3	27
Carlos Reina.....	3	3	3		3	3	3	4	4	4		3	4	3	36
Roberto Izaguirre	4	4	3		3							4	4	4	22
Luis Gómez.....	3	3	2		3							2	3	3	13
Miguel Bankir.....	3	8	3		3							3	3	3	15
Guillermo Barnes	3	3	3		3							3	3	3	15
Nicolás Restagno.....	2	3	3		3							3	3	3	14
José H. Niederskausern.....	3	3	2		3							3	3	3	14
Adolfo Sarmiento.....	3	3	3		3							3	3	3	15
José Luis Crémer.....	7	3	3		3							3	4	4	19
Angel Scano.....	3	3	3		3							3	3	3	15
Oscar Rojas García	3	3	3		3							3	3	3	15
Raúl Salado Araoz.....	3	3	3		3							3	3	3	15
Matias Albalat.....	10	4	4	4	4							4	3	5	29
Antonio Lorenzo José.....	3	3	3		3							3	3	3	15
Enrique Plantefevé.....	3	3	3		3							3	3	3	15
Hector Raúl Sayago	8	5	4		6							5	4	5	32
Carlos Gómez González.....	3	3	3		3							3	3	3	18
José Cánepa	3	3	3		3							3	3	3	15
Hector Chezzi.....	3	3	3		3							3	3	3	15
Marcelo Fancuevas.....	3	3	3		3							3	3	3	15
Agustín Castillo	10	5	4		4							5	3	5	31
Leonardo Pagliaro.....	10	4	3		3							4	4	5	24
Fernando Cantó.....	3	3	3		3							3	3	3	15
Marcos Waisman.....	10	4	3		3							4	4	5	24
Luis A. Macedonio.....	3	3	3		3							3	3	3	15
MUDOS Y AFÁSICOS															
Preparatorio															
Alejandro Fernández.....	3	3	3		3							3	3	3	15
Antonio Lafuente.....	2	3	3		3							3	2	3	16
Miguel Angel Lafuente.....	2	3	3		3							3	3	3	14
Bernardo Supaninsky	3	3	2		3							3	3	3	14
Jorge Sagnier.....	2	2	2		2							2	2	2	10
Cristino Leonardo	2	3	3		2							3	3	3	13
Santiago Toloza.....	3											3		2	12
Juan Carlos Couso.....	3	2	2		2							3	2	2	13
Leonardo Veniero.....	3	2	2		2							3	2	2	13
Arturo Gelmetti.....	3	3	3		3							3	3	3	15
1.º Adscrito															
Américo Abba.....	4	5	5		6							7	6	5	33
José Cordo.....	5	6	5		5							5	3	5	29
Raúl Farias.....	6	7	5		6							6	6	6	36

Diciembre de 1929

Juan H. Buela
Maestro Principal

Erardo Reinecke
Director



Retardados en clase de lectura de 2º. grado.

ESCUELA DE VARONES

PLANILLA DE EXAMENES

ASIGNATURAS Y CLASIFICACIONES

Nombre y Apellido		Lectura	Caligrafía	Dictado	Gramática	Aritmética	Geometría	Geografía	Anatomía	Hist. natural	Historia	I. Moral y Civ.	Escritura	Dibujo	Término medio	TOTAL
3er. grado	Antonio N. Fiorito	10	10	10	7	10	9	9	8	8	8	9	10	10	9	118
	Sixto Leguizamón	7	10	10	7	10	9	9	8	8	8	9	10	10	9	115
	Luis Masciotta	8	9	10	7	9	8	7	7	7	7	7	8	7	8	102
	Ventura Vizecaino	8	9	10	7	9	8	7	7	7	8	7	10	9	8	106
	Guillermo Julio	8	9	10	7	9	8	7	7	8	8	7	9	10	8	107
1º. adelantado	Raúl Fraga	10	7	8	6	10	6	7	7	6	7	6	6	6	8	92
	Tomás Bello	10	7	10	6	10	7	8	8	8	8	10	10	10	8	110
	Enzo Cavalieri	10	8	7	6	9	10	9	10	9	9	9	9	9	9	114
	Carlos Cardoso	8	6	7	6	7	6	6	6	6	7	6	7	7	6	85
	Luis M. Maglione	7	6	6	6	6	6	6	6	6	6	6	6	6	6	79
	Américo Fonda	7	8	7	6	9	7	8	8	7	8	7	9	9	7	100
	Juan C. Guglielmelli	7	7	7	6	8	7	7	7	6	7	6	8	8	7	91
	Reinaldo M. López	7	7	6	6	8	7	7	7	6	8	6	9	9	7	93
	Modesto F. Matiane	7	7	6	6	8	7	7	7	6	7	6	9	8	7	91
	Juan (23796)	7	7	7	6	8	7	7	7	6	7	6	8	8	7	91
	Santos Tucci	9	7	6	6	9	8	9	8	8	8	7	8	8	8	101
	Pedro Chicola	7	7	6	6	7	6	7	7	6	6	6	7	7	7	87
	Lorenzo Mafullo	7	7	8	6	7	6	7	7	6	6	6	7	7	7	85
	Adolfo Lagos	9	7	9	6	9	8	9	9	7	7	7	6	8	8	101
	Eduardo Rochaix	7	7	8	6	7	8	9	9	7	7	7	6	7	7	95
	Bernardo Monasterky	8	7	8	6	7	7	8	6	6	6	6	7	7	7	90
	Jesús A. Soto	9	7	7	6	8	7	7	8	6	6	6	7	7	7	91
	Alejandro Fodor	8	7	7	6	8	7	7	8	8	8	7	9	9	8	99
	1º. atrasado	Aurelio Fuentes	7	6	7	6	7	6	6	7	6	6	7	7	6	84
		Francisco Giordano	6	6	7	6	7	6	6	7	6	6	7	7	6	83
Victorino Palacios		6	6	7	5	6	5	5	6	5	5	6	6	6	73	
Luis O. Briceño		9	6	7	5	8	7	7	8	6	6	7	8	7	90	
Alberto Willams		6	6	7	5	6	6	6	6	6	6	6	6	6	78	
Ramón Arévalo		7	6	7	5	8	6	6	6	6	6	6	6	6	81	
Miguel Magido		7	6	7	5	8	7	7	7	6	6	6	7	8	87	
Nestor Pella		7	6	7	5	8	7	7	7	6	6	6	7	8	87	
Francisco Martinengo		6	6	7	5	7	7	7	7	6	6	6	7	8	85	
Angel Marioncini		6	6	7	5	7	7	7	7	6	6	6	7	8	85	
Mario A. Lamberti		7	6	7	5	7	7	7	7	7	6	6	6	7	86	
Justo Barrón Arrizabalaga		6	6	6	5	6	6	6	6	6	6	6	6	6	77	
Juan C. Giordano		7	6	6	5	7	7	7	7	6	6	6	7	7	84	
Cayetano Papalardo		7	6	6	5	7	7	7	7	6	6	6	7	7	84	
Lucio Touzzo		7	6	6	5	7	7	8	7	6	6	6	7	8	86	
Angel D. Golia	6	6	6	5	8	7	8	7	6	6	6	7	8	86		

Diciembre de 1929

E. I. Gómez
Maestro Ayudante

Erardo Reinecke
Director

ESCUELA DE VARONES MENORES EDUCABLES

PLANILLA DE PROMOCIÓN

ASIGNATURAS Y CLASIFICACIONES

Nombre y Apellido	Lectura		Caligrafía		Dictado		Gramática		Aritmética		Geometría		Geografía		Anatomía		Historia natural		Historia		L. Moras y Civica		Escritura		Dibujo		Promedio			
	M	A	M	A	M	A	M	A	M	A	M	A	M	A	M	A	M	A	M	A	M	A	M	A	M	A	M	A	M	A
Antonio N. Florito.....	7	7	7	7	8	8	8	8	8	8	8	8	8	8	8	8	8	8	8	8	8	8	8	8	8	8	8	8	8	8
Sirio Legalsamin.....	8	8	8	8	8	8	8	8	8	8	8	8	8	8	8	8	8	8	8	8	8	8	8	8	8	8	8	8	8	8
Lola Mascotta.....	8	8	8	8	8	8	8	8	8	8	8	8	8	8	8	8	8	8	8	8	8	8	8	8	8	8	8	8	8	8
Yencura Virasno.....	8	8	8	8	8	8	8	8	8	8	8	8	8	8	8	8	8	8	8	8	8	8	8	8	8	8	8	8	8	8
Guillermo Jallo.....	8	8	8	8	8	8	8	8	8	8	8	8	8	8	8	8	8	8	8	8	8	8	8	8	8	8	8	8	8	8
Rafel Praga.....	8	8	8	8	8	8	8	8	8	8	8	8	8	8	8	8	8	8	8	8	8	8	8	8	8	8	8	8	8	8
Tomas Helle.....	8	8	8	8	8	8	8	8	8	8	8	8	8	8	8	8	8	8	8	8	8	8	8	8	8	8	8	8	8	8
Enzo Cavallari.....	8	8	8	8	8	8	8	8	8	8	8	8	8	8	8	8	8	8	8	8	8	8	8	8	8	8	8	8	8	8
Carlos Cardoso.....	8	8	8	8	8	8	8	8	8	8	8	8	8	8	8	8	8	8	8	8	8	8	8	8	8	8	8	8	8	8
Luis M. Magliano.....	8	8	8	8	8	8	8	8	8	8	8	8	8	8	8	8	8	8	8	8	8	8	8	8	8	8	8	8	8	8
Americo Fozza.....	8	8	8	8	8	8	8	8	8	8	8	8	8	8	8	8	8	8	8	8	8	8	8	8	8	8	8	8	8	8
Juan C. Gulermilli.....	8	8	8	8	8	8	8	8	8	8	8	8	8	8	8	8	8	8	8	8	8	8	8	8	8	8	8	8	8	8
Robaldo M. López.....	8	8	8	8	8	8	8	8	8	8	8	8	8	8	8	8	8	8	8	8	8	8	8	8	8	8	8	8	8	8
Moderato F. Mattani.....	8	8	8	8	8	8	8	8	8	8	8	8	8	8	8	8	8	8	8	8	8	8	8	8	8	8	8	8	8	8
Juan (SWO).....	8	8	8	8	8	8	8	8	8	8	8	8	8	8	8	8	8	8	8	8	8	8	8	8	8	8	8	8	8	8
Santos Tuzel.....	8	8	8	8	8	8	8	8	8	8	8	8	8	8	8	8	8	8	8	8	8	8	8	8	8	8	8	8	8	8
Pedro Chicola.....	8	8	8	8	8	8	8	8	8	8	8	8	8	8	8	8	8	8	8	8	8	8	8	8	8	8	8	8	8	8
Lorenzo Matullo.....	8	8	8	8	8	8	8	8	8	8	8	8	8	8	8	8	8	8	8	8	8	8	8	8	8	8	8	8	8	8
Adolfo Lagio.....	8	8	8	8	8	8	8	8	8	8	8	8	8	8	8	8	8	8	8	8	8	8	8	8	8	8	8	8	8	8
Eduardo Bochais.....	8	8	8	8	8	8	8	8	8	8	8	8	8	8	8	8	8	8	8	8	8	8	8	8	8	8	8	8	8	8
Bernardo Monasterky.....	8	8	8	8	8	8	8	8	8	8	8	8	8	8	8	8	8	8	8	8	8	8	8	8	8	8	8	8	8	8
Jesus A. Soto.....	8	8	8	8	8	8	8	8	8	8	8	8	8	8	8	8	8	8	8	8	8	8	8	8	8	8	8	8	8	8
Aljandre Fodor.....	8	8	8	8	8	8	8	8	8	8	8	8	8	8	8	8	8	8	8	8	8	8	8	8	8	8	8	8	8	8
Aurelio Fuentes.....	4	4	4	4	4	4	4	4	4	4	4	4	4	4	4	4	4	4	4	4	4	4	4	4	4	4	4	4	4	4
Francisco Giordano.....	4	4	4	4	4	4	4	4	4	4	4	4	4	4	4	4	4	4	4	4	4	4	4	4	4	4	4	4	4	4
Victorio Palacios.....	4	4	4	4	4	4	4	4	4	4	4	4	4	4	4	4	4	4	4	4	4	4	4	4	4	4	4	4	4	4
Luis O. Britodani.....	4	4	4	4	4	4	4	4	4	4	4	4	4	4	4	4	4	4	4	4	4	4	4	4	4	4	4	4	4	4
Alberto Williams.....	4	4	4	4	4	4	4	4	4	4	4	4	4	4	4	4	4	4	4	4	4	4	4	4	4	4	4	4	4	4
Baldo Arévalo.....	4	4	4	4	4	4	4	4	4	4	4	4	4	4	4	4	4	4	4	4	4	4	4	4	4	4	4	4	4	4
Miguel Maglio.....	4	4	4	4	4	4	4	4	4	4	4	4	4	4	4	4	4	4	4	4	4	4	4	4	4	4	4	4	4	4
Nestor Pella.....	4	4	4	4	4	4	4	4	4	4	4	4	4	4	4	4	4	4	4	4	4	4	4	4	4	4	4	4	4	4
Francisco Marinango.....	4	4	4	4	4	4	4	4	4	4	4	4	4	4	4	4	4	4	4	4	4	4	4	4	4	4	4	4	4	4
Angel Mariconini.....	4	4	4	4	4	4	4	4	4	4	4	4	4	4	4	4	4	4	4	4	4	4	4	4	4	4	4	4	4	4
Mario A. Lamberti.....	4	4	4	4	4	4	4	4	4	4	4	4	4	4	4	4	4	4	4	4	4	4	4	4	4	4	4	4	4	4
Justo Barrón Arrisabalaga.....	4	4	4	4	4	4	4	4	4	4	4	4	4	4	4	4	4	4	4	4	4	4	4	4	4	4	4	4	4	4
Juan O. Giordano.....	4	4	4	4	4	4	4	4	4	4	4	4	4	4	4	4	4	4	4	4	4	4	4	4	4	4	4	4	4	4
Cayetano Papalardo.....	4	4	4	4	4	4	4	4	4	4	4	4	4	4	4	4	4	4	4	4	4	4	4	4	4	4	4	4	4	4
Luis Tosso.....	4	4	4	4	4	4	4	4	4	4	4	4	4	4	4	4	4	4	4	4	4	4	4	4	4	4	4	4	4	4
Angel D. Golla.....	4	4	4	4	4	4	4	4	4	4	4	4	4	4	4	4	4	4	4	4	4	4	4	4	4	4	4	4	4	4

Diciembre de 1929.

E. I. Gómez
Maestro Ayudante

Erardo Reinecke
Director

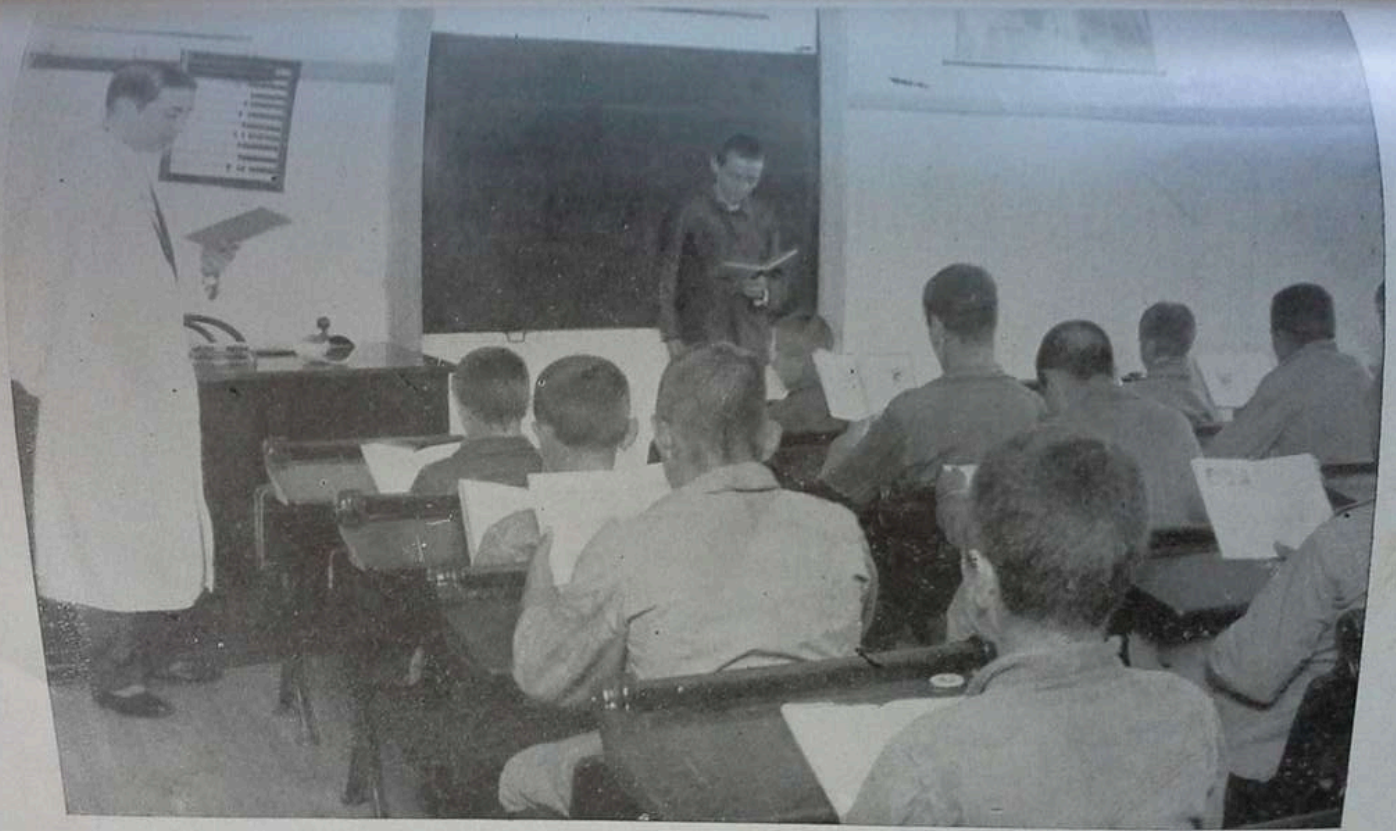

Retardados en clase de lectura de 1^{er}. grado

89

ESCUELA DE VARONES

PLANILLA DE EXAMENES

ASIGNATURAS Y CLASIFICACIONES

Nombre y Apellido	Lectura	Caligrafía	Dictado	Gramática	Aritmética	Geometría	Geografía	Anatomía	Hist. natural	Historia	I. Moral y Civ	Escritura	Dibujo	Término medio	TOTAL
	<i>2.º grado</i>														
Gustavo Böfer.....	10	9	10	8	8	10	8	8	8	8	8	8	9	9	110
Antonio Fernández.....	9	6	8	7	9	8	7	8	8	8	8	8	9	8	100
Gunther Sohns.....	8	9	8	8	7	7	7	7	7	7	7	7	8	8	98
Meyer Ojtemberg.....	8	6	7	8	7	7	8	8	7	7	7	7	9	8	101
Sebastián Mancardo.....	7	7	8	7	8	7	7	7	7	7	7	7	7	7	93
Pablo Suárez.....	8	7	7	7	9	6	7	7	7	7	7	7	6	7	92
Salvador A. Aiello.....	8	8	7	7	6	7	7	7	7	7	7	7	8	7	94
Alberto Ibarra.....	9	7	9	7	8	6	7	7	7	7	7	7	6	7	94
Juan May.....	7	8	6	7	8	6	7	7	7	7	7	7	7	7	91
Carlos M. Bellusci.....	8	8	7	7	7	6	7	7	7	7	7	7	7	7	92
Simón Malamud.....	10	7	9	7	10	6	7	7	7	7	7	7	5	7	96
Constantino Aello.....	8	7	7	6	7	6	6	6	6	6	6	7	5	6	83
Nicanor Flores.....	10	6	7	6	8	6	6	6	6	6	6	6	6	7	85
Paulino Sosa.....	8	6	7	6	7	6	6	6	6	6	6	6	7	6	83
Antonio La Giglia.....	7	6	6	6	6	6	6	6	6	6	6	6	6	6	79
<i>1er. grado atrasado</i>															
Renato Bonardo.....	7	7	7	6	8	6	6	7	7	7	7	7	8	7	90
Zacarias Acevedo.....	7	8	6	7	8	7	7	7	7	7	7	8	8	7	94
Alfredo Rodríguez.....	7	8	7	7	7	7	6	7	7	7	7	8	8	7	93
Bruno T. Souto.....	7	6	6	6	7	6	6	6	6	6	6	6	6	6	80
Pablo Fur.....	6	8	8	6	7	7	7	7	7	7	7	7	8	8	93
Carlos Romero.....	6	7	6	7	6	7	7	7	7	7	7	7	7	7	89
Luis Bonfantino.....	7	7	7	6	7	7	7	7	7	7	7	7	7	7	80
Carlos Romeo.....	6	6	6	6	6	6	6	6	6	6	6	6	6	6	78
Enrique Diaco.....	6	7	6	6	6	5	5	5	5	5	5	5	5	5	71
José Otero.....	6	6	6	6	6	6	6	6	6	6	6	6	6	6	78
Gregorio Maqueda.....	6	5	6	5	5	5	5	5	5	5	5	5	5	5	67
<i>1er. grado preparatorio</i>															
Antonio Murciano.....	6		6		6				6			6	6	6	36
Dante A. Grazzano.....	10		5		6				5			6	6	6	37
Joaquín Fernández.....	9		5		4				4			4	4	4	26
Rafael Maskosky.....	8		4		4				4			4	4	5	30
Francisco Atencio.....	5		4		4				5			5	5	5	30
Alfredo Becerra.....	4		4		4				4			4	4	4	24
Joaquín Mendina.....	4		4		4				4			4	4	4	24
Adolfo Mora.....	4		4		4				4			4	4	4	24
Juan Rivas.....	4		4		4				4			4	4	4	24
Jorge P. López.....	4		4		4				4			4	4	4	24
Pedro Colla.....	4		4		4				4			4	4	4	24
Juan F. Ruiz.....	4		4		4				4			4	4	4	24
Antonio Froiano.....	4		4		4				4			4	4	4	24
Antonio Rivas.....	4		4		4				4			4	4	4	24
Natalio Medina.....	4		4		4				4			4	4	4	24
Antonio Barrionuevo.....	4		4		4				4			4	4	4	24
Gregorio Cigelman.....	4		4		4				4			4	4	4	24

Diciembre de 1929

Erardo Reinecke
Director

Oswaldo Sierra
Maestro Ayudante

ESCUELA DE VARONES MENORES EDUCABLES

PLANILLA DE PROMOCIÓN

ASIGNATURAS Y CLASIFICACIONES

Nombre y Apellido	Lectura		Caligrafía		Dictado		Gramática		Aritmética		Geometría		Geografía		Anatomía		Historia natural		Historia		L. Moral y Civica		Escritura		Dibujo		Promoción		
	M	A	M	A	M	A	M	A	M	A	M	A	M	A	M	A	M	A	M	A	M	A	M	A	M	A	M	A	M
Tustavo Doler.....	8	8	8	8	8	8	8	8	8	8	8	8	8	8	8	8	8	8	8	8	8	8	8	8	8	8	8	8	8
Antonio Fernández.....	7	7	7	7	7	7	7	7	7	7	7	7	7	7	7	7	7	7	7	7	7	7	7	7	7	7	7	7	7
Urbano Schim.....	8	8	8	8	8	8	8	8	8	8	8	8	8	8	8	8	8	8	8	8	8	8	8	8	8	8	8	8	8
Meyer Ojensberg.....	7	7	7	7	7	7	7	7	7	7	7	7	7	7	7	7	7	7	7	7	7	7	7	7	7	7	7	7	7
Selvanio Manzanillo.....	8	8	8	8	8	8	8	8	8	8	8	8	8	8	8	8	8	8	8	8	8	8	8	8	8	8	8	8	8
Félix Suárez.....	7	7	7	7	7	7	7	7	7	7	7	7	7	7	7	7	7	7	7	7	7	7	7	7	7	7	7	7	7
Salvador A. Aiello.....	8	8	8	8	8	8	8	8	8	8	8	8	8	8	8	8	8	8	8	8	8	8	8	8	8	8	8	8	8
Alberto Ibarra.....	7	7	7	7	7	7	7	7	7	7	7	7	7	7	7	7	7	7	7	7	7	7	7	7	7	7	7	7	7
Juan May.....	8	8	8	8	8	8	8	8	8	8	8	8	8	8	8	8	8	8	8	8	8	8	8	8	8	8	8	8	8
Cirilo M. Bellandi.....	7	7	7	7	7	7	7	7	7	7	7	7	7	7	7	7	7	7	7	7	7	7	7	7	7	7	7	7	7
Sonia Matamor.....	8	8	8	8	8	8	8	8	8	8	8	8	8	8	8	8	8	8	8	8	8	8	8	8	8	8	8	8	8
Constantino Aiello.....	7	7	7	7	7	7	7	7	7	7	7	7	7	7	7	7	7	7	7	7	7	7	7	7	7	7	7	7	7
Shneur Flores.....	8	8	8	8	8	8	8	8	8	8	8	8	8	8	8	8	8	8	8	8	8	8	8	8	8	8	8	8	8
Felipe Sosa.....	7	7	7	7	7	7	7	7	7	7	7	7	7	7	7	7	7	7	7	7	7	7	7	7	7	7	7	7	7
Antonio La Giglia.....	8	8	8	8	8	8	8	8	8	8	8	8	8	8	8	8	8	8	8	8	8	8	8	8	8	8	8	8	8
Enato Benario.....	6	6	6	6	6	6	6	6	6	6	6	6	6	6	6	6	6	6	6	6	6	6	6	6	6	6	6	6	6
Isidoro Acevedo.....	6	6	6	6	6	6	6	6	6	6	6	6	6	6	6	6	6	6	6	6	6	6	6	6	6	6	6	6	6
Alfredo Rodríguez.....	5	5	5	5	5	5	5	5	5	5	5	5	5	5	5	5	5	5	5	5	5	5	5	5	5	5	5	5	5
Trino T. Sonto.....	6	6	6	6	6	6	6	6	6	6	6	6	6	6	6	6	6	6	6	6	6	6	6	6	6	6	6	6	6
Felipe Per.....	5	5	5	5	5	5	5	5	5	5	5	5	5	5	5	5	5	5	5	5	5	5	5	5	5	5	5	5	5
Carlos Romero.....	5	5	5	5	5	5	5	5	5	5	5	5	5	5	5	5	5	5	5	5	5	5	5	5	5	5	5	5	5
León Beneditino.....	5	5	5	5	5	5	5	5	5	5	5	5	5	5	5	5	5	5	5	5	5	5	5	5	5	5	5	5	5
Carlos Romeo.....	4	4	4	4	4	4	4	4	4	4	4	4	4	4	4	4	4	4	4	4	4	4	4	4	4	4	4	4	4
Leopoldo Díaz.....	5	5	5	5	5	5	5	5	5	5	5	5	5	5	5	5	5	5	5	5	5	5	5	5	5	5	5	5	5
José Otero.....	4	4	4	4	4	4	4	4	4	4	4	4	4	4	4	4	4	4	4	4	4	4	4	4	4	4	4	4	4
Gregorio Maguilla.....	4	4	4	4	4	4	4	4	4	4	4	4	4	4	4	4	4	4	4	4	4	4	4	4	4	4	4	4	4
Antonio Murciano.....	4	4	4	4	4	4	4	4	4	4	4	4	4	4	4	4	4	4	4	4	4	4	4	4	4	4	4	4	4
Dante A. Graziano.....	4	4	4	4	4	4	4	4	4	4	4	4	4	4	4	4	4	4	4	4	4	4	4	4	4	4	4	4	4
José Fernández.....	4	4	4	4	4	4	4	4	4	4	4	4	4	4	4	4	4	4	4	4	4	4	4	4	4	4	4	4	4
Rafael Makosky.....	1	1	1	1	1	1	1	1	1	1	1	1	1	1	1	1	1	1	1	1	1	1	1	1	1	1	1	1	1
Francisco Atencio.....	1	1	1	1	1	1	1	1	1	1	1	1	1	1	1	1	1	1	1	1	1	1	1	1	1	1	1	1	1
Alfredo Becerra.....	1	1	1	1	1	1	1	1	1	1	1	1	1	1	1	1	1	1	1	1	1	1	1	1	1	1	1	1	1
José Medina.....	1	1	1	1	1	1	1	1	1	1	1	1	1	1	1	1	1	1	1	1	1	1	1	1	1	1	1	1	1
Adolfo Mora.....	1	1	1	1	1	1	1	1	1	1	1	1	1	1	1	1	1	1	1	1	1	1	1	1	1	1	1	1	1
Juan Rivas.....	1	1	1	1	1	1	1	1	1	1	1	1	1	1	1	1	1	1	1	1	1	1	1	1	1	1	1	1	1
Jorge P. Lopez.....	1	1	1	1	1	1	1	1	1	1	1	1	1	1	1	1	1	1	1	1	1	1	1	1	1	1	1	1	1
José Colla.....	1	1	1	1	1	1	1	1	1	1	1	1	1	1	1	1	1	1	1	1	1	1	1	1	1	1	1	1	1
José F. Ruiz.....	1	1	1	1	1	1	1	1	1	1	1	1	1	1	1	1	1	1	1	1	1	1	1	1	1	1	1	1	1
Antonio Troiano.....	1	1	1	1	1	1	1	1	1	1	1	1	1	1	1	1	1	1	1	1	1	1	1	1	1	1	1	1	1
Antonio Rivas.....	1	1	1	1	1	1	1	1	1	1	1	1	1	1	1	1	1	1	1	1	1	1	1	1	1	1	1	1	1
Natalio Molina.....	1	1	1	1	1	1	1	1	1	1	1	1	1	1	1	1	1	1	1	1	1	1	1	1	1	1	1	1	1
Antonio Barrionuevo.....	1	1	1	1	1	1	1	1	1	1	1	1	1	1	1	1	1	1	1	1	1	1	1	1	1	1	1	1	1
Gregorio Cuelman.....	1	1	1	1	1	1	1	1	1	1	1	1	1	1	1	1	1	1	1	1	1	1	1	1	1	1	1	1	1

Ovaldo Sierra
Maestro Ayudante

ASILO COLONIA REGIONAL MIXTO DE RETARDADOS



Gimnasio de invierno
Clase con aparatos



Retardados en clase de gimnasia al aire libre

GIMNASIA

PLANILLA DE EXAMEN DE LA PRIMERA ESCUADRA CLASIFICACIONES GENERALES

Apellido y Nombre	METODIZADOS				GIMNASIA CON APARATOS				COMPORTAMIENTO			
	Elementales	Locomocion	Salto	Juego	Clavas	Manubrios	Apoyos	Palco de subida	Paralelas	Conducta	Aplicacion	Asistencia
Antonio José.....	8	7	6	6	8	10	—	6	—	8	7	6
Abba Américo.....	10	7	10	8	9	10	—	8	—	10	10	10
Baiman Alfonso.....	10	7	7	8	8	10	—	10	—	10	10	10
Bardasco Jaime... ..	10	10	10	10	10	10	—	10	9	10	10	10
Braguinsky José.....	10	10	9	8	10	10	—	9	6	8	9	—
Bermudez Julio.....	8	6	7	7	6	10	—	9	—	10	10	10
Bonfantino Luis O.	10	7	8	10	10	10	—	8	—	10	10	10
Borro Eduardo.....	10	7	7	8	10	10	—	8	—	10	10	10
Böfer Gustavo L.....	10	6	7	6	8	10	—	8	—	10	10	10
Campos José.....	10	7	6	6	8	10	—	7	—	8	7	10
Campero Rómulo.....	7	7	6	5	8	10	—	7	—	10	9	10
Casadella Emilio R.....	8	5	4	5	6	8	—	6	—	7	6	8
Cantero Guillermo J.	10	7	7	6	7	10	—	8	—	10	8	10
Cavalieri Enzo.....	10	7	8	7	8	10	—	8	—	10	10	10
Chueco Bernardino R..	9	7	7	6	6	9	—	8	—	10	10	8
David (31008).....	10	9	9	10	10	10	—	9	—	10	10	10
De La Pianca Isidro....	10	8	8	10	10	10	—	9	—	10	10	10
Del Valle Felipe.....	10	8	8	9	7	10	—	9	—	10	10	10
Di Paola Pascual.....	10	9	7	7	10	10	—	10	—	10	9	9
Evangelista Rodolfo ...	10	10	10	10	10	10	7	10	10	10	10	10
Espinal Raúl.....	8	6	5	5	8	9	—	6	—	8	7	10
Escalada Humberto J..	10	9	9	10	10	10	—	10	—	10	10	10
Farias Raúl.....	10	10	10	10	10	10	7	10	10	10	10	10
Fernández Antonio....	10	10	9	10	10	10	—	10	—	10	10	10
Fernández Juan Luis..	10	8	8	9	8	10	—	6	—	8	7	9
Ferreyra Ricardo.....	10	8	7	7	8	10	—	10	—	10	10	9
Fiorito Antonio N.....	10	10	10	10	10	10	—	9	—	10	10	10
Fonda Américo.....	10	10	10	9	10	10	7	8	7	10	10	10
Gatti Justo L.....	10	10	10	9	10	10	—	8	—	10	10	10
Gatti Justo L.....	10	8	7	6	6	10	—	8	—	10	10	10
Gómez José A.....	10	9	8	10	10	10	7	10	7	10	10	10
Gómez José A.....	10	9	8	10	10	10	7	9	6	8	7	10
Goldstein Salomón....	10	10	10	10	10	10	—	9	—	8	8	8
Guerra Antonio.....	8	6	7	7	9	10	—	8	—	8	8	8
Guerra Antonio.....	8	6	7	7	10	10	—	8	—	10	10	10
Guillermo Julio.....	10	7	8	7	10	10	—	10	10	10	10	10
Guillermo Julio.....	10	7	8	7	10	10	—	10	10	7	7	6
Haedo Frudencio.....	10	10	10	10	10	10	10	6	—	10	8	9
Haedo Frudencio.....	10	10	10	10	10	10	10	6	—	10	8	9
Herbón Carlos.....	6	5	5	4	6	7	—	7	—	8	8	7
Herbón Carlos.....	6	5	5	4	6	7	—	7	—	8	8	7
Hernández Paulino A..	10	7	6	6	6	8	—	7	—	10	10	10
Hernández Paulino A..	10	7	6	6	6	8	—	7	—	10	10	10
Ibarra Garcia A.....	8	8	7	6	6	8	—	10	6	10	10	10
Ibarra Garcia A.....	8	8	7	6	6	8	—	10	6	10	10	10
Imheff Ascario Carlos..	10	10	9	10	7	10	—	10	10	10	10	10
Imheff Ascario Carlos..	10	10	9	10	7	10	—	10	10	9	10	10
Carlos Juan.....	10	10	10	10	9	10	—	7	—	10	10	10
Carlos Juan.....	10	10	10	10	9	10	—	7	—	10	10	10
Juan (23.796).....	10	8	9	8	6	10	—	9	—	10	10	10
Juan (23.796).....	10	8	9	8	6	10	—	9	—	10	10	10
Lagos Adolfo.....	10	8	7	8	6	10	—	9	—	10	10	10
Lagos Adolfo.....	10	8	7	8	6	10	—	9	—	10	10	10

A la página siguiente:

ASILO COLONIA REGIONAL MIXTO DE RETARDADOS



La banda de música formada por retardados

GIMNASIA

PLANILLA DE EXAMEN DE LA PRIMERA ESCUADRA CLASIFICACIONES GENERALES

Apellido y Nombre	ELEMENTALES				GIMNASIA CON APARATOS				COMPORTAMIENTO			
	Elementales	Locomocion	Salto	Juego	Clavas	Mandubrios	Apojos	Palco de subida	Paralelas	Conducta	Aplicacion	Asistencia
Lemos José M.	10	10	10	10	10	10	10	10	10	10	10	10
Ledesma José G.	10	10	9	9	10	10	5	10	7	10	10	10
López Raúl	8	8	6	8	8	10	—	9	—	10	10	10
Luis José	8	8	5	4	9	10	10	7	—	10	8	10
Marcos Julio	10	10	10	10	10	10	7	10	10	10	10	10
Martinez Armando	10	10	9	9	10	10	—	10	6	10	10	10
Manuel Antonio	8	8	7	6	9	10	—	7	—	8	8	8
Marchese Arturo	10	10	10	10	10	10	6	9	6	10	10	10
May Velardi Juan	10	10	9	10	10	10	10	10	10	10	10	10
Madure Cuvelli A.	10	8	6	10	9	10	—	9	—	10	10	10
Magido Miguel	10	7	7	7	6	10	—	8	—	10	9	10
Medoc Gregorio S.	10	8	6	6	8	10	—	7	—	8	7	8
Medina Luis	8	8	10	5	6	8	—	7	—	8	8	9
Moreno Angel	10	10	10	10	10	10	8	10	8	10	10	9
Morales José Raúl	10	10	7	10	10	10	8	10	8	10	10	10
Otero Oreste Mannel	10	7	10	8	9	10	—	9	—	10	10	10
Pérez y Pérez Avelino	10	10	10	10	9	10	6	10	7	10	10	10
Pereyra José M ^a	10	10	9	8	10	10	—	9	—	10	10	10
Pintos Carlos A.	10	10	10	10	10	10	8	10	10	10	10	10
Pompey Plácido	10	8	7	6	8	10	5	10	6	9	9	10
Pompa Domingo	10	7	6	5	8	10	—	8	—	10	8	10
Ramón Ernesto	10	10	10	10	10	10	10	10	10	10	10	10
Riera José	8	8	6	5	7	8	—	7	—	9	7	8
Ríos Lolo	10	10	10	10	10	10	7	10	6	10	10	10
Ricardo Agustin	10	9	9	8	8	10	—	7	4	10	9	10
Rodriguez José G.	10	10	10	10	10	10	8	10	10	10	10	10
Ruibal Jacinto R.	10	10	10	10	10	10	6	10	6	10	10	10
Sardi Luis M ^a	10	8	7	7	8	10	—	7	—	8	7	9
Salto Héctor	8	7	5	5	8	10	—	6	—	9	10	10
Sayago Héctor Raúl	10	8	8	10	8	10	—	9	—	10	10	10
Seaglioni Orlando	10	10	10	10	10	10	6	10	6	10	10	10
Seni Antonio	10	10	10	10	10	10	9	10	9	10	10	10
Selano Antonio	10	8	8	10	7	10	—	9	—	10	10	10
Sierra Antonio	10	10	10	10	10	10	8	10	8	10	10	10
Simonetti Santiago V.	10	10	10	10	10	10	10	10	10	10	10	10
Tolosa Santiago	10	10	10	10	10	10	7	10	10	10	10	10
Tucci Santos	10	9	8	10	6	10	—	9	—	10	10	10
Vaini Aristides	10	8	7	7	8	10	—	10	—	10	10	7
Balbi Pedro	10	8	7	7	10	10	—	8	7	10	9	7

Diciembre de 1929

J. Rodriguez Varela
Maestro de Gimnasia

Erardo Keinecke
Director

ASILO COLONIA REGIONAL MIXTO DE RETARDADOS



Cancha de foot-ball

ASILO COLONIA REGIONAL MIXTO DE RETARDADOS

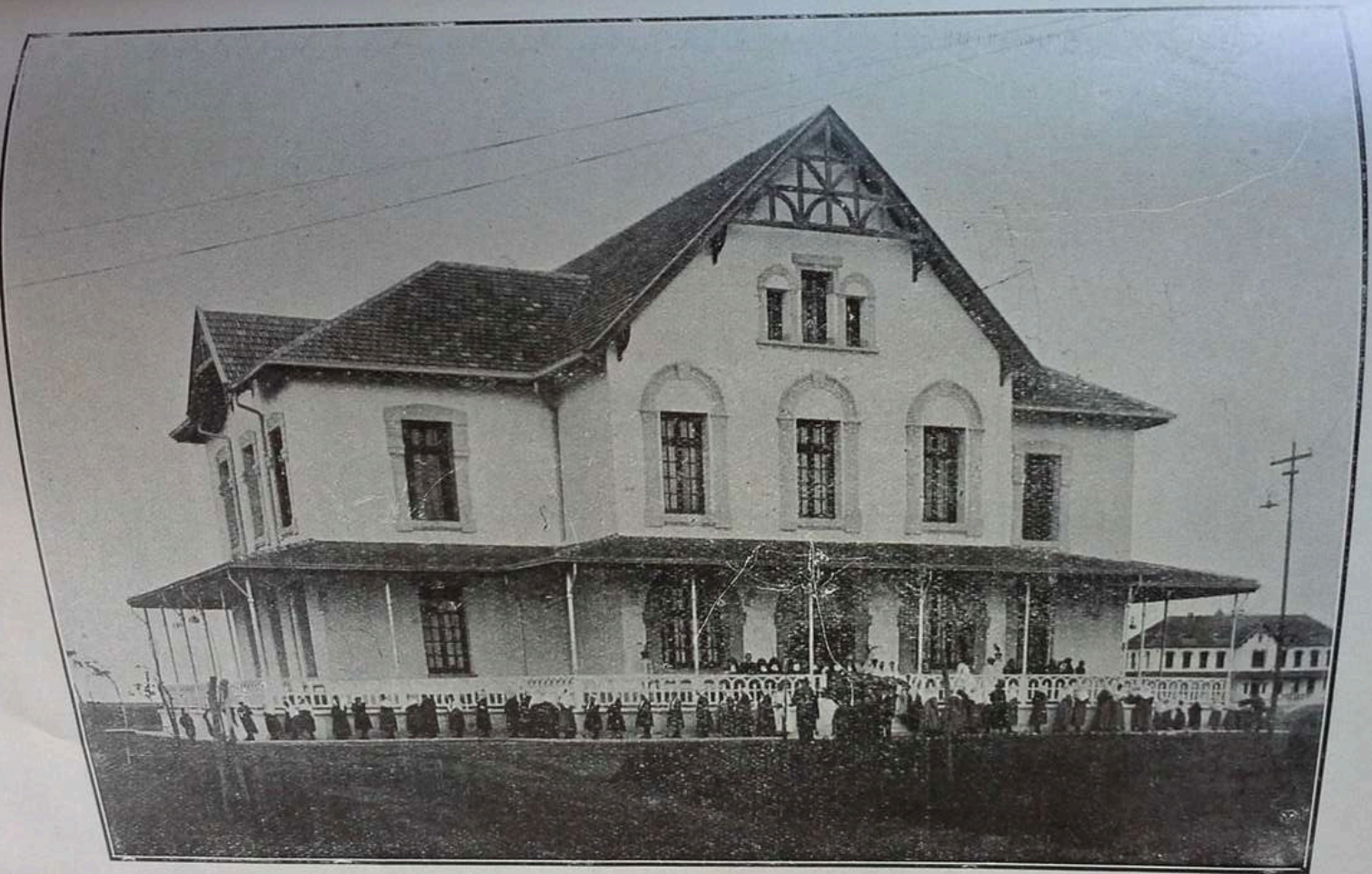

La Capilla



Retardadas en la Capilla

GIMNASIA

PLANILLA DE EXAMEN DE LA SEGUNDA ESCUADRA CLASIFICACIONES GENERALES

Apellido y Nombre	METODIZADOS				GIMNASIA CON APARATOS				COMPORTAMIENTO			
	Elementales	Locomocion	Salto	Juego	Clavas	Manubrios	Apoyos	Palco de subida	Paralelas	Conducta	Aplicacion	Asistencia
Anaya Agustín.	10	7	6	6	—	10	—	8	—	10	10	10
Aiello Constantino....	10	8	7	5	—	10	—	9	4	10	10	9
Aiello Salvador	8	6	5	5	—	7	—	6	—	10	8	10
Abrashkin Jacobo	10	7	6	6	—	7	—	8	—	10	10	8
Albalat Matias	7	5	6	6	—	7	—	8	—	10	7	10
Barnes Guillermo.....	6	6	8	6	—	8	—	9	—	10	10	10
Belemi Félix.....	10	8	7	7	—	10	—	10	—	10	10	10
Bello Tomás	10	7	6	7	—	8	—	8	—	10	9	10
Bonardo Renato.....	8	7	6	6	—	8	—	9	—	10	8	10
Botta Antonio.....	8	6	7	5	—	8	—	8	—	10	9	10
Carlos Juan	10	8	8	7	—	10	—	10	8	10	9	10
Castañeda Ricardo....	10	7	6	4	—	8	—	6	—	8	6	9
Calavanich Carlos...	10	7	6	6	—	10	—	8	4	10	10	10
Caracoche Edmundo..	8	6	6	7	—	8	—	8	—	10	10	7
Cepeda Carlos..	7	6	6	5	—	7	—	7	—	10	8	10
Cuitiño Jorge.....	10	8	8	6	—	10	—	9	7	10	9	10
Chicola Pedro.....	10	9	7	7	—	10	—	8	—	10	10	10
De Luca Roberto.....	6	5	4	4	—	7	—	5	—	7	6	8
D' Emilio Eduardo ...	6	5	5	4	—	6	—	6	—	8	8	9
Diaz Juan F.....	10	6	7	5	—	8	—	7	—	10	8	10
Estevez Emilio	10	8	8	7	—	10	—	8	—	10	10	10
Ferrá Antonio.....	8	5	6	9	—	8	—	5	—	10	10	10
Fernández Alejandro..	5	5	8	7	—	10	—	10	—	10	10	10
Font Juan.....	10	8	8	7	—	10	—	7	6	10	10	10
Flores Nicanor.....	10	7	7	6	—	8	—	10	4	10	10	10
Fuster Daniel	7	6	6	5	—	10	—	7	—	10	10	8
Fur Pablo.....	10	7	7	6	—	10	—	8	—	10	7	8
García Germán.....	10	8	8	7	—	10	—	10	4	10	10	10
Gayrao Anselmo.....	10	7	6	5	—	10	—	8	5	10	8	9
Golia Dionisio A.....	7	6	5	5	—	8	—	6	—	8	7	8
Gitani Elias.	10	7	7	8	—	10	—	10	5	10	8	8
Giordano J Francisco.	7	6	6	4	—	8	—	7	—	10	10	7
Grillo Mariano	8	7	6	7	—	10	—	7	—	10	8	9
Guglielmelli Juan C ..	10	7	7	6	—	10	—	7	4	10	9	10
Herrera Enrique.....	10	8	8	7	—	10	—	8	—	10	9	10
José María.....	7	6	6	5	—	7	—	6	—	7	6	7
Javino Miguel.....	10	8	7	7	—	10	—	10	4	10	10	10
Lartigue Carlos.....	10	8	8	9	—	10	—	10	5	01	10	10
Lafuente Angel M.....	8	7	6	7	—	7	—	10	—	10	10	10
Leguizamón Sixto.....	10	7	7	6	—	10	—	9	—	8	6	7
López Martín R.....	10	7	7	5	—	10	—	10	—	10	10	10

A la página siguiente:

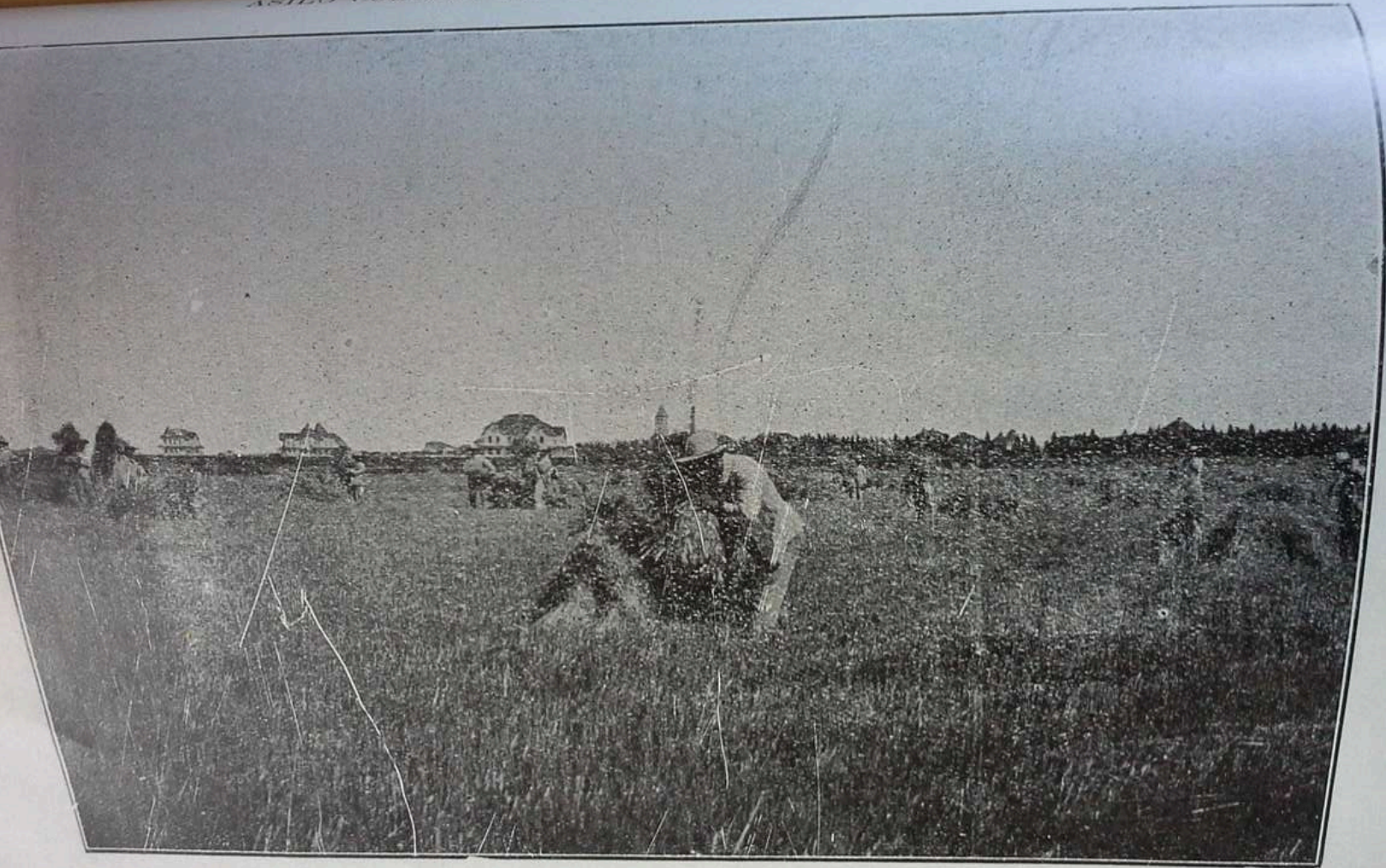

Retardados agricultores engavillando avena



Frenasténicos agricultores segando la avena por ellos cosechada



Retardados emparvando avena



Frenasténicos agricultores emparvando el lino cosechado



La parva de lino cosechada
por los frenasténicos agricultores

ASILO COLONIA REGIONAL MIXTO DE RETARDADOS



Retardados ayudando a la trilla

GIMNASIA

PLANILLA DE EXAMEN DE LA SEGUNDA ESCUADRA CLASIFICACIONES GENERALES

Apellido y Nombre	ELEMENTALES				GIMNASIA CON APARATOS				COMPORTAMIENTO			
	Elementales	Locomocion	Salto	Juego	Clavas	Manubrios	Apoysos	Palco de subida	Paralelas	Conducta	Aplicacion	Asistencia
Martinengo Francisco:	8	7	6	6	—	7	—	5	—	8	6	8
Martino Ricardo.....	6	5	5	4	—	5	—	6	—	10	7	8
Matiani Modesto	8	6	8	6	—	8	—	6	—	8	7	9
Mauriño Rogelio.....	10	7	7	6	—	10	—	8	4	10	8	10
Malamud Simón.....	10	7	7	5	—	10	—	7	—	10	9	10
Mancardo Sebastián ...	8	6	6	7	—	10	—	8	—	10	9	10
Machado Lucas	10	7	6	5	—	10	—	8	4	8	6	7
Meyer Ojtemberg.....	7	6	7	5	—	7	—	7	—	10	8	10
Mora Martín	10	7	8	7	—	10	—	10	5	10	9	9
Mora Adolfo.....	8	7	5	5	—	8	—	6	—	8	7	8
Montesino Ricardo.....	9	6	7	5	—	8	—	7	—	8	8	10
Navarro José.....	10	7	8	6	—	10	—	6	—	10	6	9
Núñez Víctor.. ..	8	7	6	7	—	7	—	7	—	10	8	9
Palacios Victorino	8	6	8	7	—	10	—	8	—	10	10	9
Peppe Gerardo.....	5	5	6	7	—	8	—	7	—	8	6	5
Pombo Servando.....	7	6	5	5	—	7	—	6	—	8	6	8
Pontoriero Miguel.....	10	6	6	5	—	10	—	8	—	10	9	8
Podestá Evaristo.....	10	8	8	9	—	10	—	9	7	10	9	8
Queblen Justo J.....	8	7	6	6	—	7	—	5	—	7	8	7
Quiroga Mauro.....	7	6	6	5	—	6	—	5	—	6	5	7
Reyna Carlos.....	10	8	7	5	—	8	—	6	—	9	5	9
Retino José.....	10	8	8	6	—	10	—	9	4	10	9	10
Rivas Paz Juan.....	10	7	7	8	—	10	—	8	—	10	10	10
Rochaix Eduardo T....	10	7	6	6	—	8	—	7	6	9	7	8
Rodriguez Alfredo.....	10	8	7	10	—	10	—	8	4	10	8	9
Rodriguez Luis M ^a	7	6	6	5	—	7	—	6	—	8	5	8
Rojas Oscar.....	10	8	8	7	—	10	—	10	5	10	10	10
Selano Pablo.....	10	8	7	8	—	10	—	10	—	10	9	10
Sinibaldi Pascual.....	7	6	7	4	—	6	—	5	—	7	7	8
Sohns Günther	10	7	6	8	—	10	—	8	—	10	10	10
Suarez Carlos L.....	7	6	6	5	—	6	—	5	—	8	7	6
Torres José M ^a	10	10	7	7	—	10	—	9	4	10	8	10
Valiente Felipe.....	7	6	6	5	—	5	—	5	—	6	6	7
Vicentini Victorio.....	8	7	7	5	—	6	—	7	—	8	7	9
Vilaboa Varela Juan..	10	8	8	7	—	10	—	7	—	9	8	10
Zelada Alfredo.....	10	8	10	9	—	10	—	10	—	10	10	10

Diciembre de 1929

J. Rodriguez Varela
Maestro de Gimnasia

Erardo Reinecke
Director

ASILO COLONIA REGIONAL MIXTO DE RETARDADOS



El Vivero

ASILO COLONIA REGIONAL MIXTO DE RETARDADOS



Avenida de eucaliptus

ASILO COLONIA REGIONAL MIXTO DE RETARDADOS



El parque del Asilo. — Retardados jardineros

GIMNASIA

PLANILLA DE EXAMEN DE LA TERCERA ESCUADRA CLASIFICACIONES GENERALES

Apellido y Nombre	METODIZADOS				GIMNASIA CON APARATOS				COMPORTAMIENTO			
	Elementales	Locomocion	Salto	Juego	Clavas	Mandubrios	Apoyos	Palco de subida	Paralelas	Conducta	Aplicación	Asistencia
Antonio Lorenzo José.	—	—	6	5	—	—	—	—	—	6	3	10
Bankir Miguel.	—	—	6	4	—	—	—	4	—	6	5	8
Becerra Alfredo	—	—	5	4	—	—	—	5	—	6	4	4
Brianese Constante	—	—	5	3	—	—	—	—	—	7	3	9
Dell Angoli Bruno	—	—	7	5	—	—	—	4	—	10	5	8
Cardozo Carlos	—	—	5	3	—	—	—	3	—	5	4	9
Campora Pedro	—	—	10	8	—	—	—	7	—	10	9	10
Castillo Juan C	—	—	6	8	—	—	—	—	—	8	5	10
Castillo Agustin	—	—	5	4	—	—	—	—	—	7	5	7
Canoharas Angel	—	—	6	4	—	—	—	4	—	8	5	6
Cremer Luis José	—	—	7	5	—	—	—	—	—	10	6	10
Cristino Leonardo	—	—	7	6	—	—	—	6	—	10	8	8
Chezzi Héctor H	—	—	8	5	—	—	—	—	—	10	7	8
Dadale Francisco	—	—	10	7	—	—	—	8	—	10	10	10
De Mathías Humberto	—	—	6	5	—	—	—	—	—	10	7	10
Denti Ricardo	—	—	8	5	—	—	—	—	—	5	4	5
Diacó Enrique	—	—	10	6	—	—	—	4	—	10	8	7
Di Giorgi Silvio	—	—	10	7	—	—	—	8	—	10	8	10
Diez Luis	—	—	6	5	—	—	—	—	—	5	4	5
Duca Hector	—	—	10	10	—	—	—	10	—	10	10	10
Estevez Adolfo	—	—	10	7	—	—	—	5	—	10	8	10
Fraga Raúl	—	—	10	8	—	—	—	10	—	10	9	9
Foncuevas Marcelo	—	—	7	6	—	—	—	4	—	7	5	6
Fernandez Joaquin	—	—	8	5	—	—	—	7	—	10	10	8
Fuentes Aurelio	—	—	10	8	—	—	—	10	—	10	10	10
Fodor Alejandro	—	—	8	5	—	—	—	8	—	10	6	7
Garberoglio Luis	—	—	7	5	—	—	—	—	—	8	5	6
Grazzano Dante Angel	—	—	5	4	—	—	—	—	—	5	4	6
Giordano Juan C	—	—	8	6	—	—	—	7	—	10	8	7
Gonzalez Leopoldo	—	—	7	5	—	—	—	—	—	10	6	9
Gómez Luis Juan	—	—	8	6	—	—	—	—	—	10	7	10
Gómez Tomás	—	—	5	3	—	—	—	—	—	7	5	7
Hernandez José Maria	—	—	10	6	—	—	—	10	—	10	8	10
Hernando Fidel	—	—	8	7	—	—	—	9	—	10	8	10
Izaguirre Roberto	—	—	10	10	—	—	—	10	—	10	10	10
Lafuente Antónío	—	—	10	7	—	—	—	8	—	10	7	10
López Hector M	—	—	8	5	—	—	—	7	—	10	8	10
Marucci Juan	—	—	10	8	—	—	—	7	—	10	8	10
Maffullo Lorenzo	—	—	10	10	—	—	—	10	—	10	10	10
Manasterky Bernardo	—	—	8	6	—	—	—	10	—	10	7	8
Martinez Juan	—	—	8	6	—	—	—	—	—	10	7	10

A la página siguiente:

ASILO COLONIA REGIONAL MIXTO DE RETARDADOS



Vista parcial del Asilo. — Retardados aradores

GIMNASIA

PLANILLA DE EXAMEN DE LA TERCERA ESCUADRA

CLASIFICACIONES GENERALES

Apellido y Nombre	ELEMENTALES				GIMNASIA CON APARATOS				COMPORTAMIENTO			
	Elementales	Locomocion	Salto	Juego	Clavas	Manubrios	Apoyos	Palco de subida	Paralelas	Conducta	Aplicación	Asistencia
Macedonio Luis A....	—	—	6	4	—	—	—	—	—	8	4	6
Mendina Joaquín.....	—	—	10	8	—	—	—	10	—	10	8	10
Mendiola Eusebio M..	—	—	7	4	—	—	—	4	—	10	6	10
Miñan José.....	—	—	10	10	—	—	—	10	—	10	10	10
Murciano Antonio.....	—	—	10	10	—	—	—	10	—	10	10	10
Niderkausern José E..	—	—	5	3	—	—	—	—	—	7	4	6
Paoloni Leonel N.....	—	—	10	10	—	—	—	10	—	10	10	10
Papalardo Cayetano...	—	—	7	5	—	—	—	—	—	8	5	10
Papagni Ignacio	—	—	5	3	—	—	—	—	—	5	3	6
Panuccio Antonio. ...	—	—	5	3	—	—	—	—	—	6	3	7
Ponce Mariano.....	—	—	10	10	—	—	—	10	—	10	10	10
Rey Calvello A.....	—	—	4	3	—	—	—	—	—	5	3	8
Restagno Nicolás.....	—	—	7	5	—	—	—	—	—	8	6	5
Rios Juan	—	—	4	3	—	—	—	—	—	5	3	8
Romero Carlos,	—	—	10	8	—	—	—	10	—	10	8	10
Ruiz Juan F.	—	—	6	5	—	—	—	—	—	7	6	5
Saguier Jorge	—	—	5	4	—	—	—	4	—	10	7	9
Sarmiento Adolfo.....	—	—	7	6	—	—	—	5	—	10	8	10
Serra Bautista.....	—	—	10	8	—	—	—	10	—	10	10	10
Sicali Orlando.....	—	—	8	7	—	—	—	4	—	10	7	9
Supaninsky Bernardo..	—	—	6	5	—	—	—	4	—	8	5	9
Seano Angel.	—	—	8	6	—	—	—	7	—	10	9	10
Sperón Lorenzo.....	—	—	7	5	—	—	—	6	—	10	8	7
Starapoli Americo.....	—	—	5	4	—	—	—	—	—	8	5	9
Teodori Armindo.....	—	—	10	6	—	—	—	7	—	10	8	10
Triano Antonio.	—	—	5	3	—	—	—	—	—	6	4	6
Veniero Leonardo.....	—	—	7	5	—	—	—	4	—	10	6	10
Williams Alberto.....	—	—	10	5	—	—	—	7	—	10	10	10
Acevedo Zacarias....	—	—	8	5	—	—	—	6	—	10	8	10

Diciembre de 1929

J. Rodriguez Varela
Maestro de Gimnasia

Erardo Reinecke
Director

ASILO COLONIA REGIONAL MIXTO DE RETARDADOS

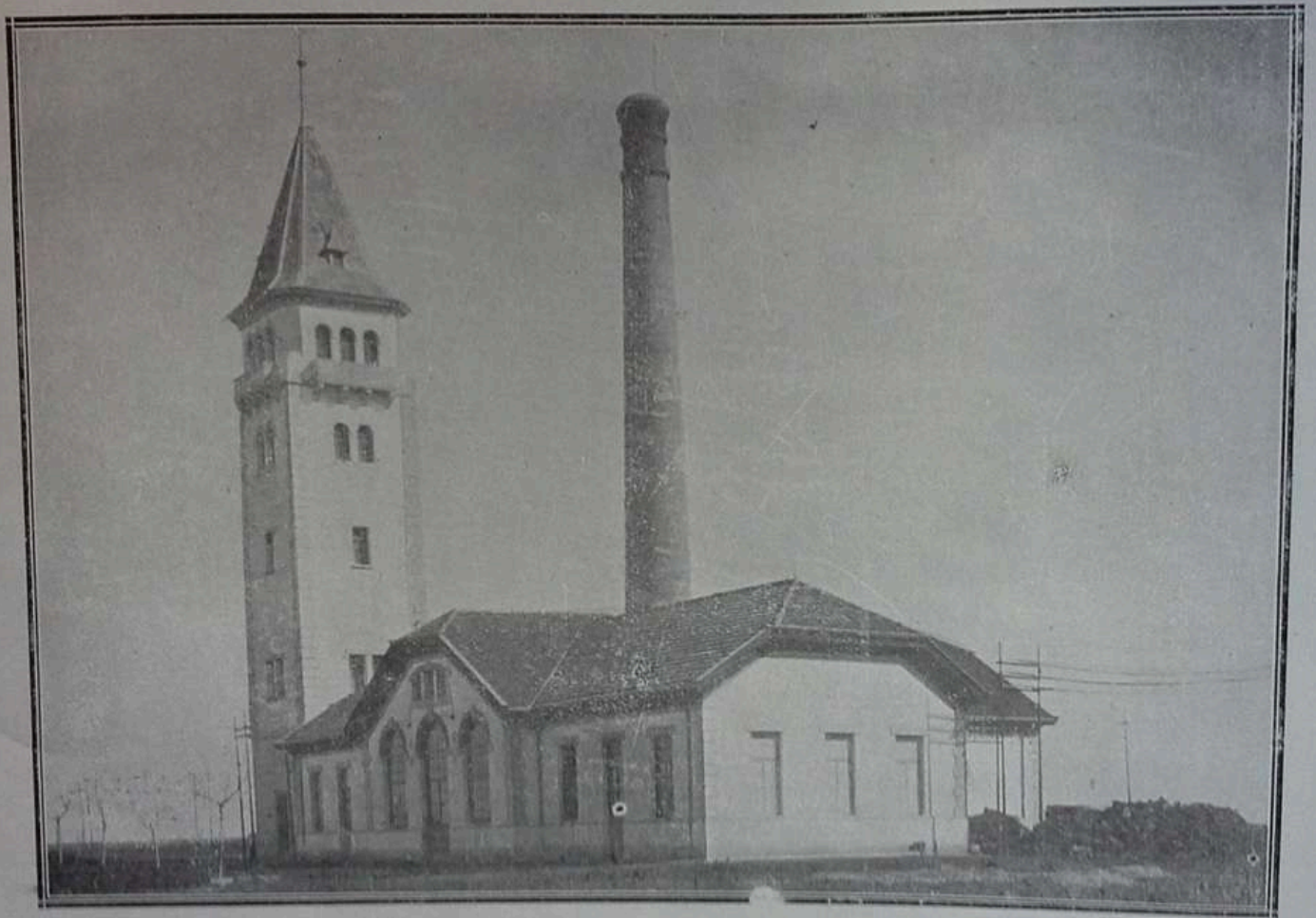

Usina de Electricidad

GIMNASIA

PLANILLA DE EXAMEN DE LA CUARTA ESCUADRA

CLASIFICACIONES GENERALES

Apellido y Nombre	METODIZADOS				GIMNASIA CON APARATOS				COMPORTAMIENTO			
	Elementales	Locomocion	Salto	Juego	Clavas	Manubrios	Apoyos	Patco de subido	Paralelas	Conducta	Aplicación	ASISTENCIA
Almada Juan.. .. .	—	—	6	5	—	—	—	6	—	10	8	10
Atilano Atencio F....	—	—	7	6	—	—	—	7	—	10	10	10
Bernardo Vicente....	—	—	6	4	—	—	—	4	—	10	7	8
Bernardo Fidel.....	—	—	8	6	—	—	—	10	—	10	9	9
Briseño Luis O.....	—	—	7	5	—	—	—	—	—	10	8	10
Castro Alberto	—	—	10	7	—	—	—	10	—	10	9	10
Castro Ambrosio.....	—	—	7	5	—	—	—	6	—	10	8	10
Camargo Faustino....	—	—	5	3	—	—	—	6	—	10	6	10
Cordoni Manuel.....	—	—	8	5	—	—	—	10	—	10	8	6
Cadie Agenor	—	—	7	5	—	—	—	—	—	10	7	10
Cazenave Osvaldo....	—	—	6	3	—	—	—	—	—	7	3	5
Geigelman Gregorio..	—	—	6	4	—	—	—	—	—	8	5	9
Cánepa José.....	—	—	8	5	—	—	—	—	—	10	6	8
Caggiano Carlos.....	—	—	10	8	—	—	—	7	—	10	10	8
Cevallos Elías	—	—	7	3	—	—	—	—	—	8	5	10
Cordo José A.....	—	—	10	6	—	—	—	10	—	10	10	10
Coronato Luis.....	—	—	7	5	—	—	—	8	—	10	7	6
Collia Pedro.....	—	—	8	7	—	—	—	—	—	10	6	10
Couso Juan C.....	—	—	6	3	—	—	—	5	—	8	6	10
Chacón Castro Z.	—	—	6	4	—	—	—	6	—	10	6	8
Defendi Antonio.....	—	—	10	8	—	—	—	10	—	10	10	10
Díaz Moisés	—	—	10	7	—	—	—	6	—	10	10	10
Díez Ricardo.....	—	—	7	5	—	—	—	—	—	10	7	10
Falbo Francisco	—	—	8	6	—	—	—	10	—	10	10	8
Frean Autozío.....	—	—	10	7	—	—	—	8	—	10	8	10
Gutierrez Manuel.. .	—	—	6	4	—	—	—	4	—	7	5	6
Iturriaga Armando...	—	—	10	8	—	—	—	10	—	10	9	10
Kernatz Juan.....	—	—	7	5	—	—	—	—	—	10	7	10
Lorruso Vicente	—	—	10	10	—	—	—	10	—	10	10	10
López César.....	—	—	10	5	—	—	—	—	—	10	5	8
Maqueda Gregorio....	—	—	10	6	—	—	—	—	—	10	8	10
Maglione Luis M ^a ...	—	—	8	6	—	—	—	7	—	10	5	10
Mansilla Victor J ...	—	—	10	5	—	—	—	10	—	10	8	9
Mazzaro José.....	—	—	10	5	—	—	—	7	—	10	6	8
Montella Rosario.....	—	—	10	10	—	—	—	10	—	10	10	9
Mascoski Rafael.....	—	—	8	5	—	—	—	—	—	10	6	7
Mendoza Armando....	—	—	6	4	—	—	—	6	—	10	6	8
Medina Natalio.....	—	—	7	5	—	—	—	—	—	10	8	8
Nadal Julio O.....	—	—	7	6	—	—	—	4	—	6	6	7
Osterneche Pablo.....	—	—	8	5	—	—	—	8	—	10	6	8
Pappaianni Carlos...	—	—	10	10	—	—	—	10	—	10	10	9

A la página siguiente:

ASILO COLONIA REGIONAL MIXTO DE RETARDADOS

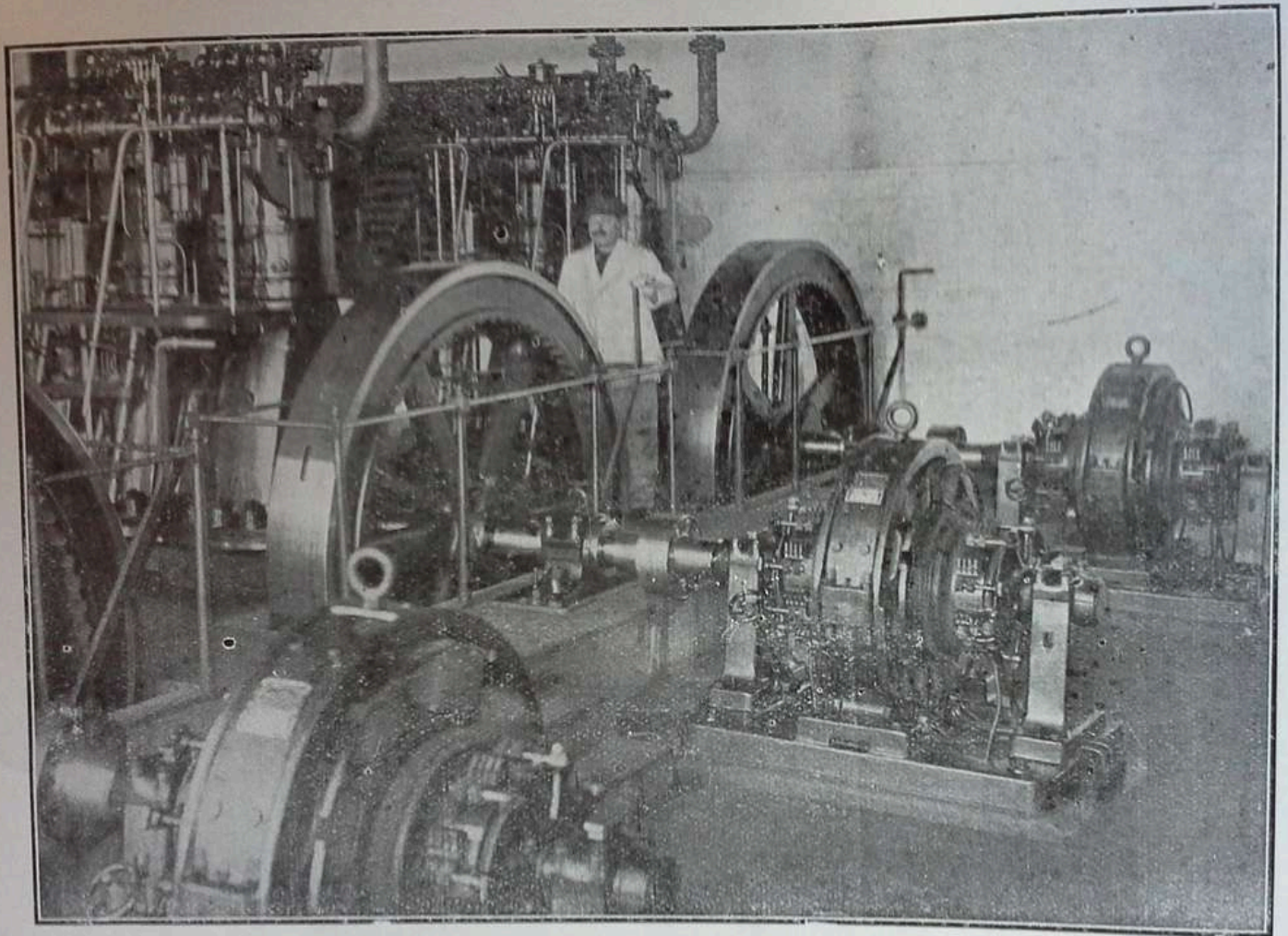

Motores Diesel

GIMNASIA

PLANILLA DE EXAMEN DE LA CUARTA ESCUADRA CLASIFICACIONES GENERALES

Apellido y Nombre	ELEMENTALES				GIMNASIA CON APARATOS				COMPORTAMIENTO			
	Elementales	Locomocion	Salto	Juego	Clavas	Manubrios	Apoyos	Pálcico de subida	Paralelas	Conducta	Aplicación	Asistencia
Pagliario Donato	—	—	7	6	—	—	—	7	—	10	8	10
Pagliario Leonardo P.,	—	—	5	4	—	—	—	4	—	8	6	8
Pichinsky Isaac	—	—	5	4	—	—	—	5	—	7	4	8
Pickempack Juan.....	—	—	4	3	—	—	—	—	—	4	3	8
Romeo Manuel.	—	—	8	5	—	—	—	7	—	10	10	10
Román Juan.....	—	—	10	8	—	—	—	5	—	10	8	10
Sanchez Bustamante P	—	—	5	4	—	—	—	4	—	8	5	4
Saez o Sacis Luis.....	—	—	8	5	—	—	—	7	—	10	7	10
Selzer Isaac.	—	—	7	4	—	—	—	—	—	8	5	9
Salado Raúl	—	—	6	4	—	—	—	—	—	8	6	10
Sachtman Isaac.	—	—	10	5	—	—	—	—	—	10	8	10
Starkstein Moisés.....	—	—	8	4	—	—	—	7	—	10	7	10
Simorelli Rodolfo.....	—	—	10	8	—	—	—	8	—	10	8	10
Sosa Paulino.	—	—	8	7	—	—	—	7	—	10	7	10
Soto José A.....	—	—	6	4	—	—	—	—	—	8	5	10
Suarez Pablo..	—	—	10	8	—	—	—	5	—	10	10	10
Suarez Jacinto....	—	—	10	7	—	—	—	10	—	10	10	10
Torres Gerónimo	—	—	7	4	—	—	—	—	—	10	6	10
Uriarte Carlos.....	—	—	5	4	—	—	—	4	—	7	4	6
Valiño Gerardo.....	—	—	10	10	—	—	—	10	—	10	10	10
Vallerini Eduardo.....	—	—	7	5	—	—	—	—	—	8	5	9
Vaccaro Domingo.....	—	—	10	10	—	—	—	7	—	10	9	8
Viscaino Ventura.....	—	—	8	5	—	—	—	4	—	10	5	8
Waisman Marcos.....	—	—	5	4	—	—	—	—	—	7	4	8
Zimmerman Teodoro..	—	—	8	5	—	—	—	—	—	10	7	10

Diojembre de 1929

J. Rodriguez Varela
Maestro de Gimnasia

Erardo Reinecke
Director

ASILO COLONIA REGIONAL MIXTO DE RETARDADOS

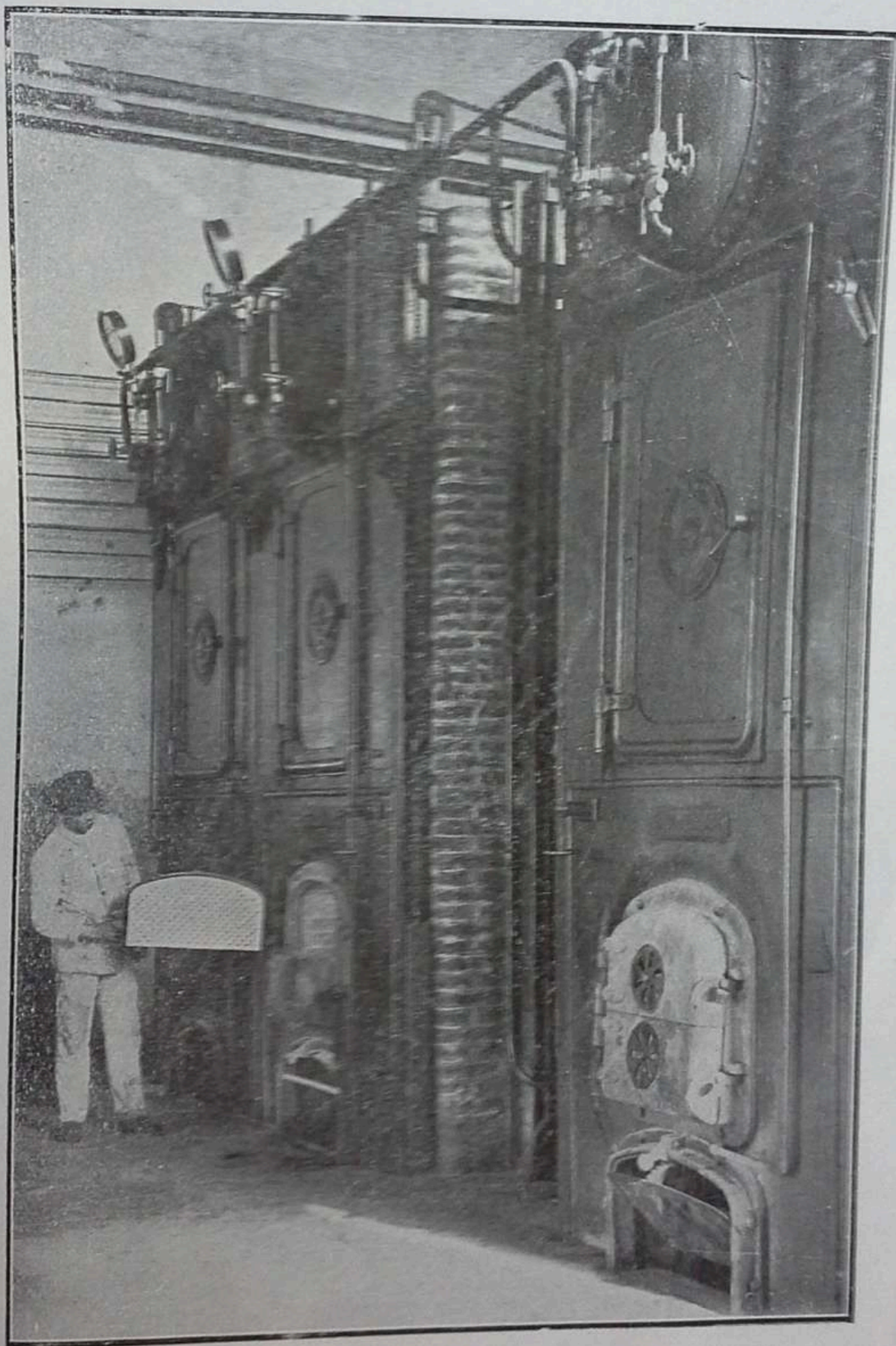

Calderas de vapor

**Cuadro demostrativo de la asistencia de las
asiladas a la Escuela durante el año 1929.**

MESES	NUMERO DE CLASES	NUMERO DE NIÑAS	ASISTENCIA	INASISTEN- CIA	PORCENTAJE DE ASISTENCIA
Marzo.	22	129	2.025	813	71.358
Abril...	27	137	2.506	1.198	67.748
Mayo	27	140	2.578	1.202	68.201
Junio	24	140	2.311	1.049	68.780
Julio.....	25	140	2.455	1.045	70.148
Agosto.....	25	144	2.492	1.108	69.167
Septiembre	25	147	2.503	1.172	68.109
Octubre	26	149	2.618	1.256	67.579
Noviembre	24	149	2.507	1.069	70.106
TOTALES...	—	1.275	21.995	9.907	—

**Cuadro demostrativo de la asistencia de los
asilados a la Escuela durante el año 1929**

MESES	NUMERO DE CLASES	NUMERO DE NIÑOS	ASISTENCIA	INASISTEN- CIA	PORCENTAJE DE ASISTENCIA
Marzo	22	122	1.904	780	70.939
Abril	27	127	2.365	1.064	68.970
Mayo	27	135	2.427	1.218	66.584
Junio	24	133	2.216	976	69.423
Julio	25	138	2.378	1.072	68.928
Agosto	25	144	2.402	1.198	66.722
Septiembre	25	141	2.417	1.108	68.567
Octubre	26	143	2.501	1.217	67.267
Noviembre	24	146	2.440	1.064	69.635
TOTALES	— . —	1.229	21.050	9.697	— . —

Cuadro demostrativo de la asistencia de los asilados a la Gimnasia durante el año 1929.

M E S E S	NÚMERO DE CLASES	NÚMERO DE NIÑOS	ASISTENCIA	INASISTENCIA	PORCENTAJE DE ASISTENCIA
Febrero	20	284	4.672	1.008	82.253
Marzo	20	287	4.678	1.062	81.498
Abril	20	287	4.640	1.100	80.836
Mayo	20	290	4.702	1.098	81.069
Junio	20	290	4.755	1.045	81.983
Julio	20	289	4.720	1.060	81.661
Agosto	20	292	4.792	1.048	82.055
Septiembre.....	20	295	4.748	1.152	80.474
Octubre.....	20	295	4.750	1.150	80.508
Noviembre.....	20	297	4.725	1.215	79.545
Diciembre.	20	296	4.706	1.214	79.493
TOTALES:.....	— . —	3.202	51.888	12.152	— . —

INDICE

	Página
Estadística	1
Administración	23
Farmacia	30
Personal del Asilo	31
Movimiento de notas y demás comunicaciones administrativas.	32
Cuadro de las economías realizadas en los sueldos.....	34
Trabajo del frenasténico.....	35
Albañilería y pinturería.....	36
Carpintería	37
Colchonería.....	38
Costurero	39
Escobería	40
Herrería	41
Imprenta	42
Jardinería	43
Horticultura.	45
Lavadero	46
Panadería ...	47
Sastrería.....	48
Lechería.....	49 y 50
Zapatería	51
Ocupaciones varias.....	52
Movimiento mensual de hacienda bovina.....	53
Carnicería	54
Avicultura	55 y 56
Vacunos.....	57
Equinos	59
Porcinos	60
Resúmen del producido de la ganadería, avicultura, etc.....	61
Educación del frenasténico	62